



ประกาศองค์การบริหารส่วนตำบลรอบเวียง
เรื่อง แผนอัตรากำลัง ๓ ปี (ปีงบประมาณ พ.ศ. ๒๕๕๘ - ๒๕๖๐)
ฉบับแก้ไขเพิ่มเติม (ฉบับที่ ๓) พ.ศ. ๒๕๕๙

โดยที่ได้มีการเปลี่ยนแปลงระบบจำแนกตำแหน่งจากระบบซีเป็นระบบแห่ง
และมีการจัดบุคลากรเข้าสู่ตำแหน่งระบบแห่งใหม่ ตั้งแต่วันที่ ๑ มกราคม ๒๕๕๙ จึงสมควรแก้ไข
เปลี่ยนแปลงตำแหน่งและระดับตำแหน่งในแผนอัตรากำลัง ๓ ปี (ปีงบประมาณ พ.ศ. ๒๕๕๘ - ๒๕๖๐)
ให้สอดคล้องกับระบบจำแนกตำแหน่งที่กำหนดขึ้นใหม่

อาศัยอำนาจตามมาตรา ๑๕ ประกอบมาตรา ๒๕ วรรคท้าย แห่งพระราชบัญญัติระเบียบ
บริหารงานบุคคลส่วนท้องถิ่น พ.ศ. ๒๕๔๒ หนังสือสำนักงาน ก.จ. ก.ท. และ ก.อบต. ด่วนมาก
ที่ มท ๐๘๐๙.๒/ว๑๓๗ เรื่องแนวทางการปรับปรุงแผนอัตรากำลัง ๓ ปี ตามระบบจำแนกตำแหน่งใหม่
(ระบบแห่ง) ลงวันที่ ๓๐ ธันวาคม ๒๕๕๘ หนังสือสำนักงาน ก.จ. ก.ท. และ ก.อบต. ที่ มท ๐๘๐๙.๒/ว๑๓๘
เรื่องซักซ้อมแนวทางการคำนวณการภาระค่าใช้จ่ายด้านการบริหารงานบุคคลขององค์กรปกครอง
ส่วนท้องถิ่นลงวันที่ ๓๐ ธันวาคม ๒๕๕๘ หนังสือสำนักงาน ก.จ. ก.ท. และ ก.อบต. ด่วนที่สุด
ที่ มท ๐๘๐๙.๒/ว๑๒๒ เรื่องซักซ้อมแนวทางการปรับปรุงแผนอัตรากำลัง ๓ ปี ตามระบบจำแนกใหม่
(ระบบแห่ง) ลงวันที่ ๑ มีนาคม ๒๕๕๙ และมติคณะกรรมการพนักงานส่วนตำบลจังหวัดเชียงราย (ก.อบต.
จังหวัด) ในการประชุมครั้งที่ ๓/๒๕๕๙ เมื่อวันที่ ๓๐ มีนาคม ๒๕๕๙ จึงปรับปรุง/แก้ไขการกำหนดตำแหน่ง
และระดับตำแหน่งในแผนอัตรากำลัง ๓ ปี(ปีงบประมาณ พ.ศ. ๒๕๕๘ - ๒๕๖๐) ดังนี้

ข้อ ๑ ประกาศฉบับนี้ เรียกว่า ประกาศองค์การบริหารส่วนตำบลรอบเวียง
เรื่องแผนอัตรากำลัง ๓ ปี (ปีงบประมาณ ๒๕๕๘ - ๒๕๖๐) ฉบับแก้ไขเพิ่มเติม (ฉบับที่ ๓) พ.ศ. ๒๕๕๙

ข้อ ๒ ประกาศฉบับนี้ มีผลใช้บังคับ ตั้งแต่วันที่ ๑ มกราคม ๒๕๕๙

ข้อ ๓ การกำหนดตำแหน่งและระดับตำแหน่งในแผนอัตรากำลัง ๓ ปี (ปีงบประมาณ
พ.ศ. ๒๕๕๘ - ๒๕๖๐) ให้เป็นไปตามเอกสารแผนอัตรากำลัง ๓ ปี (ปีงบประมาณ พ.ศ. ๒๕๕๘ - ๒๕๖๐)
ฉบับแก้ไขเพิ่มเติม แนบท้ายประกาศฉบับนี้แทน

ประกาศ ณ วันที่ ๓๑ มีนาคม พ.ศ. ๒๕๕๙



(นายไพศาล พุทธิมา)

นายกองค์การบริหารส่วนตำบลรอบเวียง

กรอบอัตรากำลัง 3 ปี ระหว่างปีงบประมาณ พ.ศ. 2558 – 2560

องค์การบริหารส่วนตำบลรอบเวียง อำเภอเมือง จังหวัดเชียงราย

ส่วนราชการ	กรอบ อัตรากำลัง เดิม	อัตราตำแหน่งที่คาดว่าจะ จะต้องใช้ในช่วงระยะเวลา 3 ปี ข้างหน้า			เพิ่ม/ลด			หมายเหตุ
		2558	2559	2560	2558	2559	2560	
ปลัดองค์การบริหารส่วนตำบล นักบริหารงานท้องถิ่น (ระดับกลาง)	-	-	1	1		+1	-	ป.8 พิเศษ มติ ก.8/2558
ปลัดองค์การบริหารส่วนตำบล นักบริหารงานท้องถิ่น (ระดับต้น)	1	1	1	1	-	-	-	
รองปลัดองค์การบริหารส่วนตำบล นักบริหารงานท้องถิ่น (ระดับต้น)	1	-	-	-	-1	-	-	ยุบเลิก มติ ก. 4/2558
หน่วยตรวจสอบภายใน นักวิชาการตรวจสอบภายใน (ปก./ชก.)	1	1	1	1	-	-	-	ว่างเดิม
สำนักงานปลัด หัวหน้าสำนักปลัด อบต. นักบริหารงานทั่วไป (อำนวยการท้องถิ่น ระดับต้น)	1	1	1	1	-	-	-	
นักวิเคราะห์นโยบายและแผน (ปก./ชก.)	1	1	1	1	-	-	-	
นิติกร (ปก./ชก.)	1	1	1	1	-	-	-	
นักทรัพยากรบุคคล (ปก./ชก.)	1	1	1	1	-	-	-	
พนักงานจ้าง								
ผู้ช่วยเจ้าหน้าที่ธุรการ	1	1	1	1	-	-	-	
ผู้ช่วยเจ้าหน้าที่บันทึกข้อมูล	1	1	1	1	-	-	-	
ผู้ช่วยเจ้าหน้าที่ป้องกันและบรรเทา- สาธารณภัย	1	1	1	1	-	-	-	
ผู้ช่วยนักพัฒนาชุมชน	1	1	1	1	-	-	-	
กองคลัง ผู้อำนวยการกองคลัง นักบริหารงานการคลัง (อำนวยการท้องถิ่น ระดับต้น)	1	1	1	1	-	-	-	

ส่วนราชการ	กรอบ อัตรา กำลัง เดิม	อัตราตำแหน่งที่คาดว่าจะ ต้องใช้ในช่วงระยะเวลา 3 ปี ข้างหน้า			เพิ่ม/ลด			หมายเหตุ
		2558	2559	2560	2558	2559	2560	
		นักวิชาการคลัง (ชก./ชพ.)	1	1	1	1	-	
นักวิชาการเงินและบัญชี (ชก./ชพ.)	1	1	1	1	-	-	-	
นักวิชาการจัดเก็บรายได้ (ชก./ชพ.)	1	1	1	1	-	-	-	
นักวิชาการพัสดุ (ปก./ชก.)	1	1	1	1	-	-	-	
พนักงานจ้าง								
ผู้ช่วยเจ้าหน้าที่การเงินและบัญชี	1	1	1	1	-	-	-	
ผู้ช่วยเจ้าหน้าที่พัสดุ	1	1	1	1	-	-	-	
กองช่าง								
ผู้อำนวยการกองช่าง นักบริหารงานช่าง (ผู้อำนวยการท้องถิ่น ระดับต้น)	1	1	1	1	-	-	-	
นายช่างโยธา (ปง./ชง.)	1	1	1	1	-	-	-	ว่างเดิม
พนักงานจ้าง								
ผู้ช่วยเจ้าหน้าที่ธุรการ	1	1	1	1	-	-	-	
ผู้ช่วยช่างโยธา	1	1	1	1	-	-	-	
ผู้ช่วยนายช่างไฟฟ้า	-	-	1	1	-	+1	-	มติ ก.12/2558
กองการศึกษา								
ผู้อำนวยการกองการศึกษา นักบริหารงานศึกษา (ผู้อำนวยการท้องถิ่น ระดับต้น)	1	1	1	1	-	-	-	ว่างเดิม
นักวิชาการศึกษา (ปก./ชก.)	1	1	1	1	-	-	-	
ครูผู้ดูแลเด็ก	1	1	1	1	-	-	-	อุดหนุนเฉพาะกิจ
ผู้ดูแลเด็ก (ทั่วไป)	1	1	1	1	-	-	-	อุดหนุนเฉพาะกิจ
รวม	26	25	27	27	-1	+2	-	

ลงชื่อ

(นางนิมนวล บัญโญนนท์)

ปลัดองค์การบริหารส่วนตำบลลอบเวียง

ลงชื่อ

(นายไพศาล พุทธิมา)

นายกองค์การบริหารส่วนตำบลลอบเวียง

ที่	กรอบอัตรากำลัง			ผู้ดำรงตำแหน่ง			เงินเดือน	หมายเหตุ
	ตำแหน่ง	ระดับ	เลขที่ตำแหน่ง	ชื่อ - สกุล	ระดับ	วุฒิ		
กองคลัง								
15.	นักวิชาการจัดเก็บรายได้	3-5/6ว	04-0310-001	นางสุนทรก บุญแก้ว	5	ศิลปศาสตรบัณฑิต (การบัญชี)	18,590.00	
16.	นักวิชาการพัสดุ	3-5/6ว	04-0311-001	นางลิตาพร ตีปโคตร	4	ศิลปศาสตรบัณฑิต (การบัญชี)	17,880.00	
17.	ผู้ช่วยเจ้าหน้าที่การเงินและบัญชี	-	-	นางดาวเรือง ตาคำนิล	-	บริหารธุรกิจบัณฑิต (การจัดการทั่วไป)	10,260.00	
18.	ผู้ช่วยเจ้าหน้าที่พัสดุ	-	-	นางพนาวรรณ ดอนอินผล	-	ศิลปศาสตรบัณฑิต การจัดการทั่วไป (แขนงวิชาการบัญชี)	10,070.00	
กองช่าง								
19.	ผู้อำนวยการกองช่าง (นักบริหารงานช่าง)	7	05-0104-001	นายศุภชัย อุปนันท์	7	บริหารธุรกิจบัณฑิต (การจัดการงานก่อสร้าง)	23,550.00	
20.	นายช่างโยธา	2-4/5	05-0503-001	นายทรงวุฒิ สายฉลาด	6ว	อุตสาหกรรมศาสตร บัณฑิต (วิศวกรรมก่อสร้าง)	17,310.00	

ที่	กรอบอัตรากำลัง			ผู้ดำรงตำแหน่ง				หมายเหตุ
	ตำแหน่ง	ระดับ	เลขที่ตำแหน่ง	ชื่อ - สกุล	ระดับ	วุฒิ	เงินเดือน	
กองช่าง								
21.	ผู้ช่วยเจ้าหน้าที่ธุรการ	-	-	นายโพธิ์ทัย ราชสมบัติ	-	บริหารธุรกิจบัณฑิต (การบัญชี)	9,730.00	
22.	ผู้ช่วยช่างโยธา	-	-	นายคมสัน คุณใจแก้ว	-	ปวส. (การโยธา)	10,890.00	
ส่วนการศึกษา ศาสนาและวัฒนธรรม								
23.	หัวหน้าส่วนการศึกษา ฯ (นักวิชาการศึกษา)	6		ว่าง	-	-	-	
24.	นักวิชาการศึกษา	3-5/6ว		ว่าง	-	-	-	
25.	ครูผู้ดูแลเด็ก	ครูผู้ช่วย	57-2-0457	นางปทุมมาภรณ์ โคตรสุย	ครูผู้ช่วย	ครุศาสตรบัณฑิต (การศึกษาศาสตรบัณฑิต)	16,570.00	อุดหนุนเฉพาะกิจ
26.	ผู้ดูแลเด็ก	-	-	นางสาวนุชรี เจริญดีการ	-	ครุศาสตรบัณฑิต (การศึกษาศาสตรบัณฑิต)	9,000.00	อุดหนุนเฉพาะกิจ

(ลงชื่อ) 
(นายไพศาล พุทธิมา)

นายกองค์การบริหารส่วนตำบลรอบเวียง

10. แผนภูมิโครงสร้างการแบ่งส่วนราชการตามแผนอัตรากำลัง

โครงสร้างส่วนราชการ ขององค์การบริหารส่วนตำบลรอบเวียง

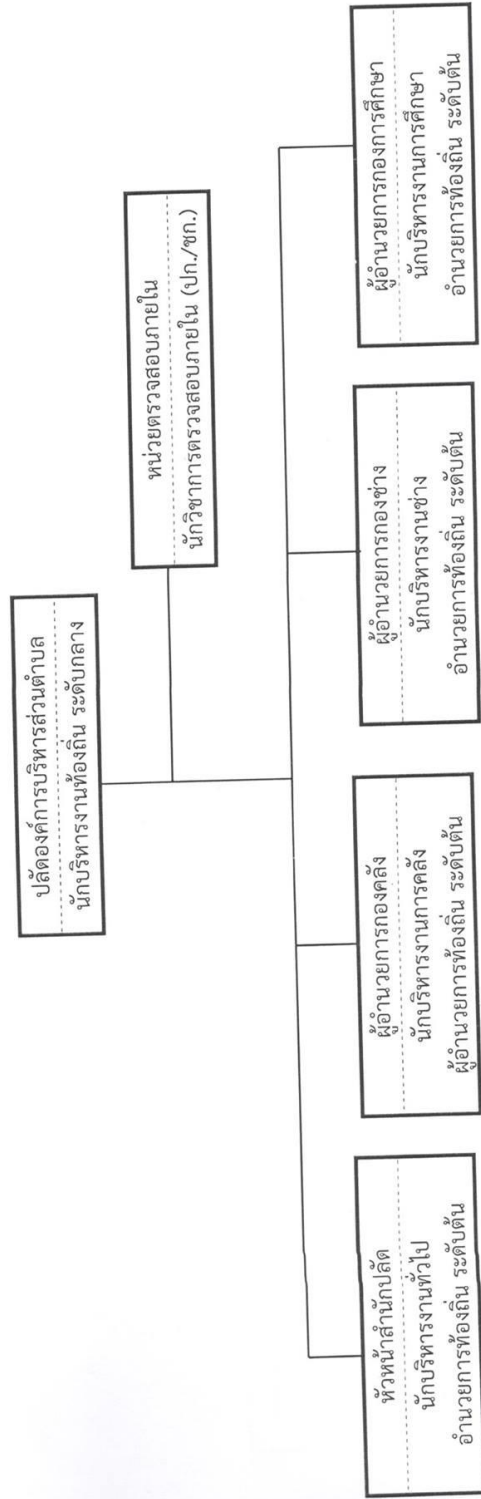

โครงสร้างของสำนักงานปลัดองค์การบริหารส่วนตำบลรอบเวียง

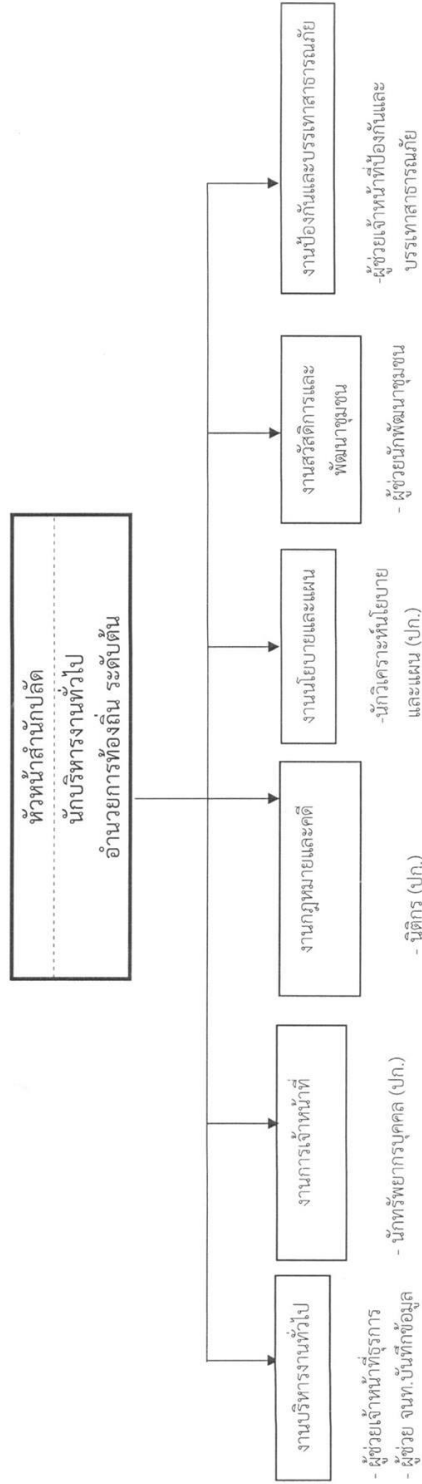

ระดับ	อำนาจการ ท้องถิ่น ระดับต้น	อำนาจการ ท้องถิ่น ระดับกลาง	อำนาจการ ท้องถิ่น ระดับสูง	ประเภท วิชาการ (ปก.)	ประเภท วิชาการ (ชก.)	ประเภท วิชาการ (ชข.)	ประเภท วิชาการ (ชช.)	ประเภท ทั่วไป (พง.)	ประเภท ทั่วไป (ขง.)	ประเภท ทั่วไป (อากุโล)	ลูกจ้างประจำ	พนักงาน จ้าง	รวม ทั้งสิ้น
จำนวน	๑	-	-	๓	-	-	-	-	-	-	-	๔	๘

โครงสร้างของกองคลังองค์การบริหารส่วนตำบลบ่อเวียง

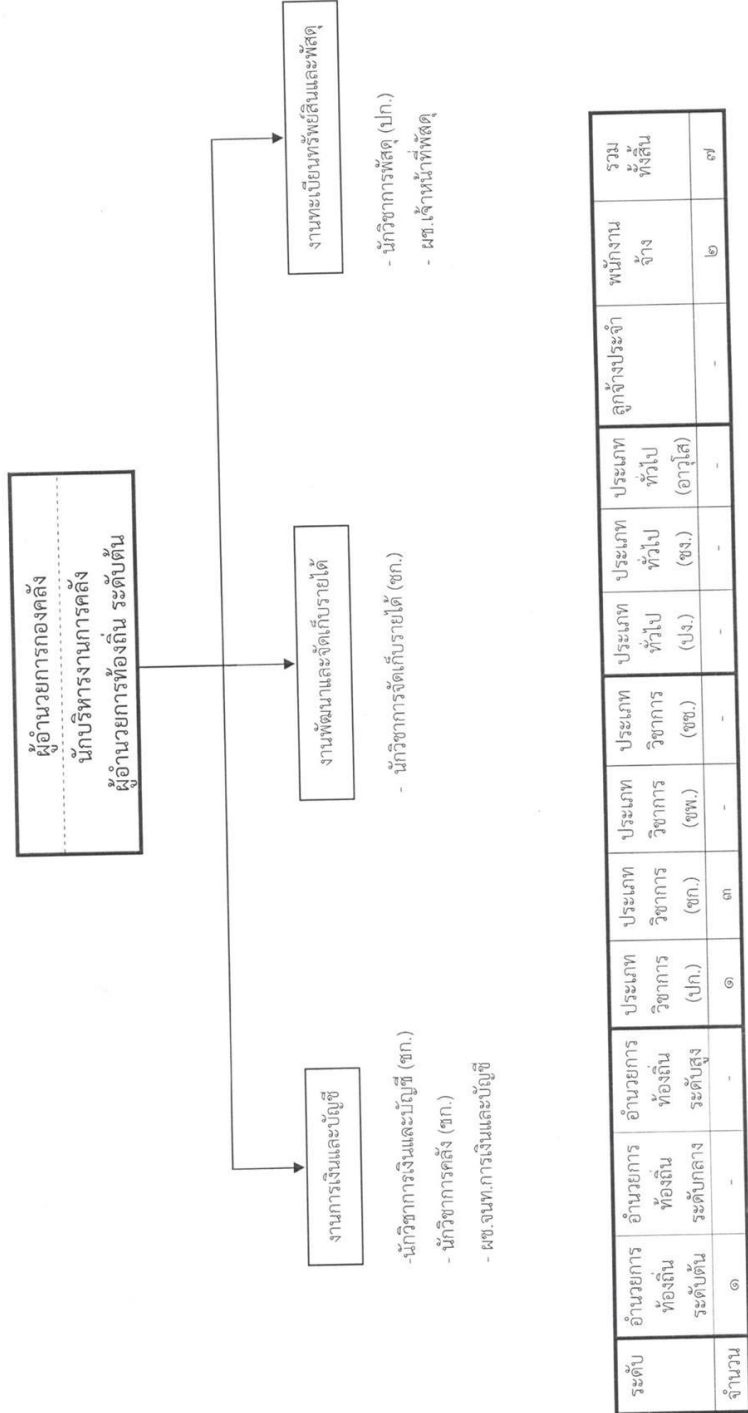

ระดับ	ผู้อำนวยการ ท้องถิ่น ระดับต้น	ผู้อำนวยการ ท้องถิ่น ระดับกลาง	ผู้อำนวยการ ท้องถิ่น ระดับสูง	ประเภท วิชาการ (ปก.)	ประเภท วิชาการ (ชก.)	ประเภท วิชาการ (ชท.)	ประเภท วิชาการ (ชพ.)	ประเภท วิชาการ (ชข.)	ประเภท ทั่วไป (ขง.)	ประเภท ทั่วไป (อว.)	ลูกจ้างประจำ	พนักงาน จ้าง	รวม ทั้งสิ้น
จำนวน	๑	-	-	๑	๓	-	-	-	-	-	-	๒	๗

โครงสร้างของกองช่างการบริหารส่วนตำบลอบบียง

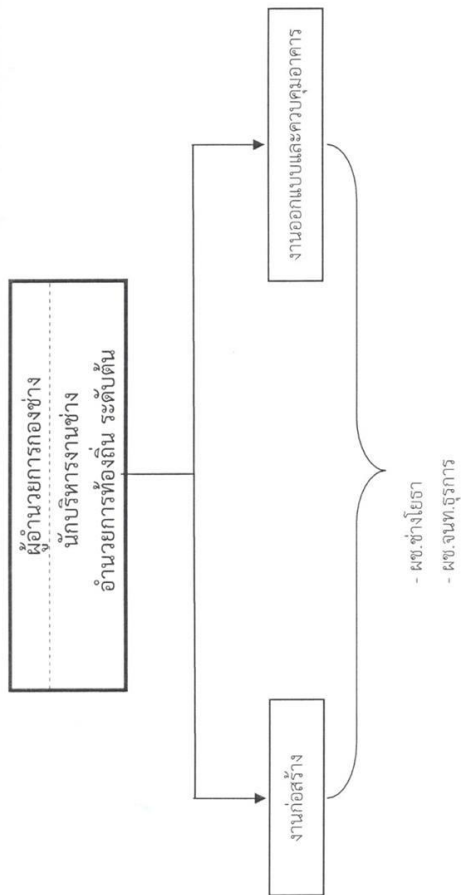

ระดับ	ผู้อำนวยการ ท้องถิ่น ระดับต้น	ผู้อำนวยการ ท้องถิ่น ระดับกลาง	ผู้อำนวยการ ท้องถิ่น ระดับสูง	ประเภท วิชาการ (ปก.)	ประเภท วิชาการ (ชก.)	ประเภท วิชาการ (ชพ.)	ประเภท วิชาการ (ชช.)	ประเภท ทั่วไป (ปง.)	ประเภท ทั่วไป (งง.)	ประเภท ทั่วไป (อาวุโส)	ลูกจ้างประจำ	พนักงาน จ้าง	รวม ทั้งสิ้น
จำนวน	๑	-	-	-	-	-	-	-	-	-	-	๒	๓

โครงสร้างของกองการศึกษา ศาสนา และวัฒนธรรม องค์การบริหารส่วนตำบลรอบเวียง

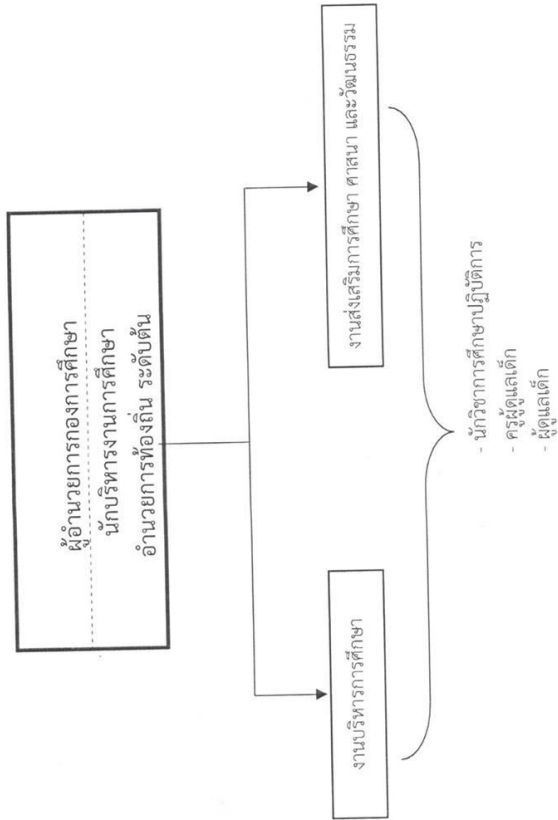

ระดับ	อำนาจการท้องถิ่น ระดับต้น	อำนาจการท้องถิ่น ระดับกลาง	อำนาจการท้องถิ่น ระดับสูง	ประเภทวิชาการ (ปก.)	ประเภทวิชาการ (ชก.)	ประเภทวิชาการ (ชพ.)	ประเภทวิชาการ (ชข.)	ประเภททั่วไป (ปง.)	ประเภททั่วไป (ชง.)	ประเภททั่วไป (อวโรโส)	ครูผู้ดูแลเด็ก	ผู้ดูแลเด็ก	รวมทั้งสิ้น
จำนวน	ว่าง	-	-	๑	-	-	-	-	-	-	๑	๑	๓

ข้อ ๑๑ บัญชีแสดงจัดคนลงสู่ตำแหน่งและการกำหนดเลขที่ตำแหน่งในส่วนราชการ

สำนักงานปลัด

ที่	ชื่อ-สกุล	คุณวุฒิ การศึกษา	กรอบอัตราเก่าเดิม		กรอบอัตราเก่าสิ่งใหม่		เงินเดือน			หมายเหตุ	
			เลขที่ ตำแหน่ง	ตำแหน่ง	ระดับ	เลขที่ ตำแหน่ง	ตำแหน่ง	ระดับ	เงินเดือน		เงิน ประจำ ตำแหน่ง
1	ข้าราชการ/ พนักงานส่วนท้องถิ่น	-	-	-	12-3-00-1101-001	ปลัด อบต. (นักบริหารงานท้องถิ่น)	กลาง	533,070 (ค่ากลางบัญชี 4+ ค่ากลางบัญชี 5)	79,800 (5,600*3) (7,000*9)	79,800 (5,600*3) (7,000*9)	ว่าง ป.8 พิเศษ มติ ก. 8/58
2	นางจันทรวล ปัญโญนันท์	ศิลปศาสตรมหา บัณฑิต (รัฐศาสตร์)	00-0101-001	ปลัด อบต. (นักบริหารงาน อบต.)	12-3-00-1101-001	ปลัด อบต. (นักบริหารงานท้องถิ่น)	ต้น	382,560 (31,880*6) (31,880*6)	46,500 (3,500*3) (4,000*9)	-	
3	นาง ว่าง	-	12-0301-001	เจ้าหน้าที่ตรวจสอบ ภายใน	12-3-12-3205-001	นักวิชาการตรวจสอบภายใน (ป.๗/๗๐.)		309,000 (ค่ากลางบัญชี 4+ ค่ากลางบัญชี 5)	-	-	ว่าง
4	นางสาวสายพิน คุณมาก	รัฐศาสตรมหาบัณฑิต (รัฐศาสตร์)	01-0102-001	หัวหน้าสำนักงานปลัด	12-3-01-2101-001	หัวหน้าสำนักงานปลัด	ต้น	281,520 (23,370*6) (23,550*6)	42,000 (3,500*12)	-	
5	นางสาวสุภา จิตรเจนจรียา	รัฐศาสตรมหาบัณฑิต (รัฐศาสตร์)	01-0208-001	บุคลากร	12-3-01-3102-001	นักทรัพยากรบุคคล	ป.๓.	262,560 (21,880*6) (21,880*6)	-	-	

ที่	ชื่อ-สกุล	คุณวุฒิ การศึกษา	กรอบอัตราค่าเดิม			กรอบอัตราค่าใหม่			เงินเดือน		
			เลขที่ ตำแหน่ง	ตำแหน่ง	ระดับ	เลขที่ ตำแหน่ง	ตำแหน่ง	ระดับ	เงินเดือน	เงิน ประจำ ตำแหน่ง	เงิน เพิ่มอื่น ๆ/ หมายเหตุ
6	นายสุชาติ มณีโชติ	นิติศาสตรมหาบัณฑิต	01-0202-001	นิติกร	5	12-3-01-3105-001	นิติกร	ปก.	253,680, (21,140*6) (21,140*6)	-	-
7	นางจิตราพร นามรัตน์	รัฐศาสตรมหาบัณฑิต (รัฐศาสตร์)	01-0201-001	เจ้าหน้าที่วิเคราะห์ นโยบายและแผน	5	12-3-01-3103-001	เจ้าหน้าที่วิเคราะห์ นโยบายและแผน	ปก.	249,240, (20,770*6) (20,770*6)	-	-
8	พนักงานจ้างตามภารกิจ นางนงนุช วงศ์ษา	ศิลปศาสตรบัณฑิต (การพัฒนาชุมชน)	-	ผช.เจ้าหน้าที่ธุรการ	-	-	ผช.เจ้าหน้าที่ธุรการ	-	120,960, (10,080*12)	-	-
9	นางณัฐนิชา ตาชื่น	บริหารธุรกิจบัณฑิต (การจัดการธุรกิจ)	-	ผช.เจ้าหน้าที่ บันทึกข้อมูล	-	-	ผช.เจ้าหน้าที่ บันทึกข้อมูล	-	112,800, (9,400*12)	-	-
10	นายพัฒนา บุญศรี	ปวส. (ช่างไฟฟ้ากำลัง)	-	ผช.เจ้าหน้าที่ ป้องกันและบรรเทา สาธารณภัย	-	-	ผช.เจ้าหน้าที่ ป้องกันและบรรเทา สาธารณภัย	-	112,800, (9,400*12)	-	-
11	นางสาวรัชฎาพร จิตรไชย	วิทยาศาสตรบัณฑิต - (การพัฒนาชุมชน)	-	ผช.นักพัฒนาชุมชน	-	-	ผช.นักพัฒนาชุมชน	-	185,400, (15,450*12)	-	-

กองคลัง

ที่	ชื่อ-สกุล	คุณวุฒิ การศึกษา	กรอบอัตรากำลังเดิม		กรอบอัตรากำลังใหม่		เงินเดือน				
			เลขที่ ตำแหน่ง	ตำแหน่ง	ระดับ	เลขที่ ตำแหน่ง	ตำแหน่ง	ระดับ	เงินเดือน	เงิน ประจำ ตำแหน่ง	เงินพิเศษ / เงิน ค่าตอบแทน
12	ข้าราชการ/ พนักงานส่วนท้องถิ่น นางวันเพ็ญ ยะผืน	บริหารธุรกิจบัณฑิต (การบัญชี)	04-0103-001	ผู้อำนวยการกองคลัง	7	12-3-04-2102-001	ผู้อำนวยการกองคลัง	ต้น	323,760 (26,980*6) (3,500*12)	42,000	-
13	นางจินตนา บุญลา	บริหารธุรกิจบัณฑิต (การบัญชี)	04-0304-001	นักวิชาการคลัง	6ว	12-3-04-3202-001	นักวิชาการคลัง	ชก.	276,000 (22,920*6) (23,080*6)	-	-
14	นางสาวมยุรา มณีรัตน์	บริหารธุรกิจบัณฑิต (บัญชีบริหาร)	04-0309-001	นักวิชาการเงินและ บัญชี	6ว	12-3-04-3201-001	นักวิชาการเงินและ บัญชี	ชก.	276,000 (22,920*6) (23,080*6)	-	-
15	นางสุนทรา บุญแก้ว	บริหารธุรกิจบัณฑิต (บัญชีบริหาร)	04-0310-001	นักวิชาการ จัดเก็บรายได้	6ว	12-3-04-3203-001	นักวิชาการ จัดเก็บรายได้	ชก.	265,260 (22,040*6) (22,170*6)	-	-
16	นางสิริดาพร ตีปโคตร	บริหารธุรกิจบัณฑิต (บัญชีบริหาร)	04-0311-001	นักวิชาการพัสดุ	5	12-3-04-3204-001	นักวิชาการพัสดุ	ปก.	258,000 (21,500*6) (21,500*6)	-	-

ที่	ชื่อ-สกุล	คุณวุฒิ การศึกษา	กรอบอัตราเก่าเดิม		กรอบอัตรากำลังใหม่		เงินเดือน						
			เลขที่ ตำแหน่ง	ตำแหน่ง ระดับ	เลขที่ ตำแหน่ง	ตำแหน่ง ระดับ	เงินเดือน	เงินเพิ่มเติม / ประจำ ตำแหน่ง	เงิน ค่าตอบแทน	หมายเหตุ			
17	พนักงานจ้าง นางดาวเรือง ตาคำนิล	บริหารธุรกิจบัณฑิต (การจัดการทั่วไป)	-	ผช.จนท.การเงิน และบัญชี	-	ผช.จนท.การเงิน และบัญชี	-	136,680 (11,390*12)	-	-			
18	นางพนวรรณ ดอนอินผล	ศิลปศาสตรบัณฑิต การจัดการทั่วไป (แขนงวิชาการบัญชี)	-	ผช.จนท.พัสดุ	-	ผช.จนท.พัสดุ	-	134,160 (11,180*12)	-	-			
กองช่าง													
19	ข้าราชการ/ พนักงานส่วนท้องถิ่น นายศุภชัย อุปันนัท	บริหารธุรกิจบัณฑิต (การจัดการ งานก่อสร้าง)	05-0104-001	ผู้อำนวยการช่าง (นักบริหารงานช่าง)	7	ผู้อำนวยการช่าง (นักบริหารงานช่าง)	12-3-05-2103-001	ผู้อำนวยการช่าง (นักบริหารงานช่าง)	ต้น	323,760 (26,980*6) (3,500*12)	42,000 (26,980*6) (3,500*12)	-	
20	ว่าง	-	05-0503-001	นายช่างโยธา	2-4/5	นายช่างโยธา	12-3-05-4701-001	นายช่างโยธา	ปง/พง	256,440 (ค่ากลางบัญชี 4+ ค่ากลางบัญชี)	-	-	ว่าง
21	พนักงานจ้าง นายโพธิ์ทัย ราชสมบัติ	บริหารธุรกิจบัณฑิต (การบัญชี)	-	ผช.เจ้าหน้าที่ธุรการ	-	ผช.เจ้าหน้าที่ธุรการ	-	ผช.เจ้าหน้าที่ธุรการ	-	128,400 (10,700*12)	-	-	
22	นายคนตัน คุณใจแก้ว	ปวส. (การโยธา)	-	ผช.ช่างโยธา	-	ผช.ช่างโยธา	-	ผช.ช่างโยธา	-	145,200 (12,100*12)	-	-	

