

จำนวนผู้สูงอายุทั้งหมดแยกตามหมู่บ้าน

หมู่ที่	ชาย	หญิง	รวมทั้งหมด	คิดเป็นร้อยละของผู้สูงอายุทั้งหมด
หมู่1	133	145	278	34.36
หมู่2	84	122	206	25.46
หมู่3	62	88	150	18.54
หมู่4	13	16	29	3.58
หมู่5	67	79	146	18.05
รวม	359	450	809	100.00

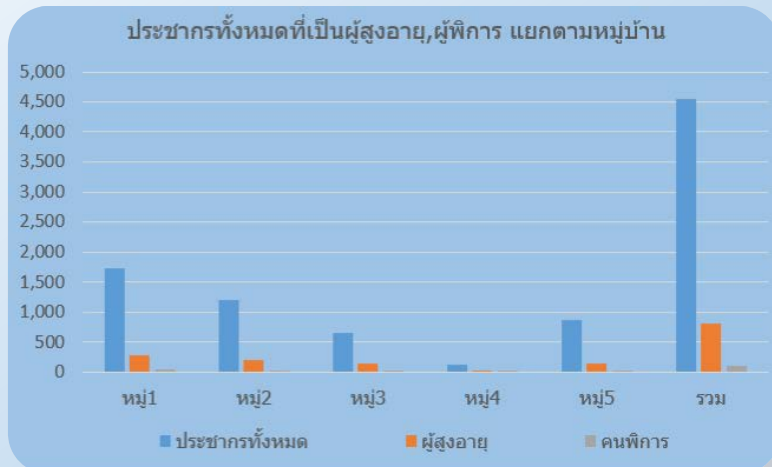

จำนวนผู้สูงอายุที่เป็นผู้พิการแยกตามหมู่บ้าน

หมู่ที่	ชาย	หญิง	รวมทั้งหมด
1	10	8	18
2	8	6	14
3	4	3	7
4	2	1	3
5	2	4	6
รวม	26	22	48



ข้อมูลจำนวนผู้สูงอายุที่ได้รับสวัสดิการเบี้ยยังชีพผู้สูงอายุ ประจำปีงบประมาณ พ.ศ. ๒๕๖๗ ณ วันที่ ๒๙ กันยายน ๒๕๖๖

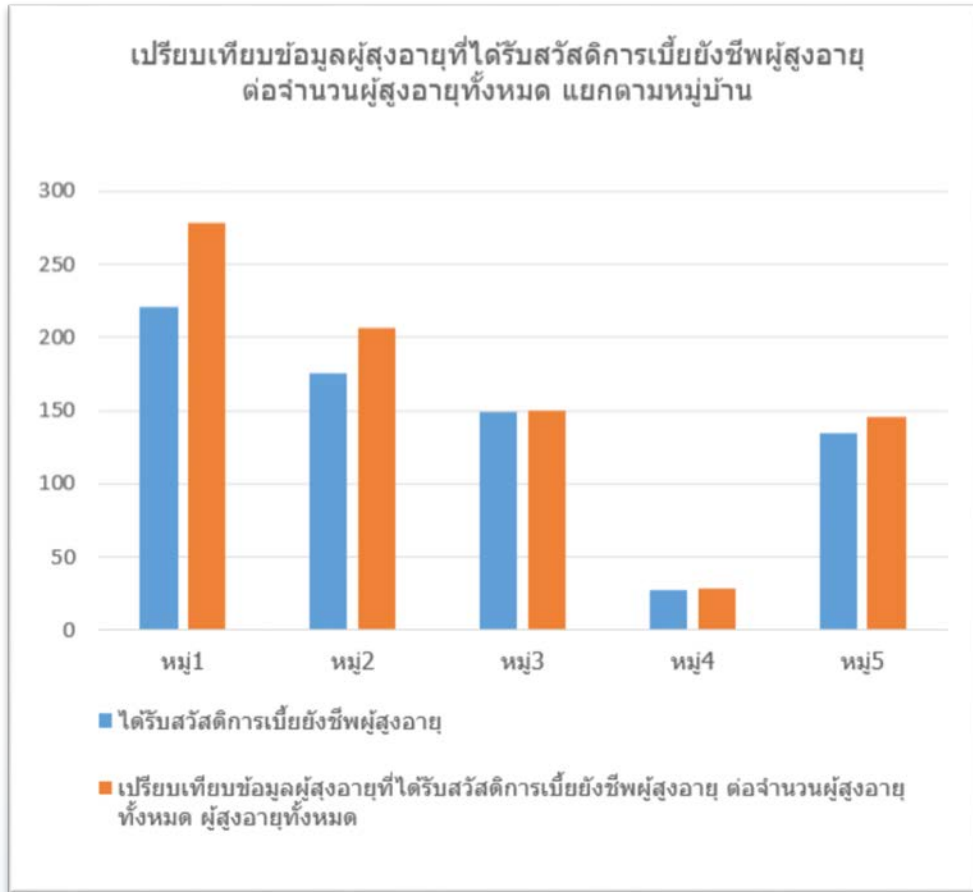

จำนวนผู้สูงอายุที่ได้รับสวัสดิการเบี้ยยังชีพผู้สูงอายุแยกตามหมู่บ้าน

หมู่ที่	ชาย	หญิง	รวมทั้งหมด	คิดเป็นร้อยละของผู้สูงอายุทั้งหมด
หมู่ 1	97	124	221	79.50
หมู่ 2	71	105	176	85.44
หมู่ 3	57	92	149	99.33
หมู่ 4	12	15	27	93.10
หมู่ 5	61	74	135	92.47
รวม	298	410	708	87.52



ทะเบียนฐานข้อมูลผู้สูงอายุที่มีสิทธิรับเงินเบี้ยยังชีพผู้สูงอายุ ขององค์การบริหารส่วนนตำบลรอบเวียง
ตำบลรอบเวียง อำเภอเมืองเชียงราย จังหวัดเชียงราย

ข้อมูล ณ 29 กันยายน 2566

ข้อมูลผู้สูงอายุ หมู่ที่ 1

ลำดับ	หมู่ที่	บ้านเลขที่	ชื่อ - นามสกุล	วันเกิด	อายุ	ผู้ดูแล/ผู้รับมอบอำนาจ	เงินเบี้ยยังชีพที่ได้รับ (บาท)	หมายเหตุ
1	1	401/5	นาง กรรณิการ์ หล้าเถิง	06/01/2506	60		600	
2	1	60	นาย ก่วน รัศมี	02/06/2494	72		700	
3	1	307	นาง กาญจนา สุริยะชัย	11/11/2504	61		600	
4	1	255	นาง กาบคำ ยารังศรี	01/10/2506	60		600	
5	1	87	นาง ก้า มณีรัตน์	18/03/2483	83	นางสาวบัวนำ มณีรัตน์	800	
6	1	315	นาง กำธร แยมสุคนธ์	19/01/2466	100		1,000	
7	1	153	นาง กิ่งแก้ว อ้อยหวาน	23/10/2503	62		600	
8	1	49	นาง แก้ว ใจผัด	12/02/2476	90		1,000	
9	1	150	นางสาว แก้ว ยานะทะวี	31/05/2499	67		600	
10	1	23	นาย แก้ว สังตะชัย	19/06/2502	64		600	
11	1	22	นาง แก้วมา ปัญแก้ว	26/06/2502	64		600	
12	1	111	นาง แก้วลูน อ้อยผดุง	17/08/2500	66		600	
13	1	199	นาง ช้อน อ้อยหวาน	14/08/2478	88	นายวิทยา อ้อยหวาน	800	
14	1	809	นาง ชันแก้ว จันทร์เทียน	27/03/2506	60		600	

15	1	114	นาง	ชั้นแก้ว	ทาฤทธิ์	08/11/2501	64		600
16	1	24	นาง	คำ	สดีคำ	10/07/2497	69		600
17	1	45	นาง	คำเอ้ย	โกแสนตอ	03/08/2496	70		700
18	1	21	นาง	จริญ	วงศ์น้อต	01/04/2500	66		600
19	1	93	นาย	จันทร์	อ้อยหวาน	06/10/2498	67	นายวิทยา อ้อยหวาน	600
20	1	5	นาง	จันทร์ทอง	ศรีประเสริฐ	11/01/2501	65		600
21	1	301	นาง	จันทร์ทา	รังษี	01/01/2495	71		700
22	1	204	นาง	จันทร์เที่ยง	สุริยะ	03/04/2501	65		600
23	1	277	นางสาว	จันทร์เพ็ญ	เนตรสุวรรณ	02/05/2504	62		600
24	1	96	นาง	จันทร์สุข	ปัญญาบุญ	14/05/2503	63		600
25	1	227	นาง	จันธิมา	วิลังคะ	25/04/2507	60		600
26	1	454	นาย	จำรัส	กุลดี	06/08/2497	69		600
27	1	383	นาย	จำรัส	ดวงคิด	04/10/2496	69		600
28	1	3	นาย	จำรัส	เสาร์สุวรรณ	09/12/2496	69		600
29	1	137	นาง	จุฑารัตน์	สานิง	27/09/2503	63		600
30	1	261	นาย	จู	วงศ์น้อต	03/09/2499	67		600
31	1	367	นาย	เจริญ	จันทโชติ	30/06/2497	69		600
32	1	669	นาง	ใจรัก	พิมพ์ศร	31/05/2505	61		600
33	1	315	นาย	ฉกาจ	แย้มสุคนธ์	24/03/2504	62		600
34	1	401/22	นาย	ฉลอง	ร้องหาญแก้ว	01/01/2496	70		700
35	1	61	นาย	เฉลา	ใจสุทธิ์	01/01/2492	74		700

36	1	401/3	นาง	ชลกร	สุริยะโชติ	01/07/2506	60			600	
37	1	113	นาย	ชัย	ราชกุลนา	23/10/2504	61			600	
38	1	296	นาย	ชัยยง	แสงชัยแก้ว	14/12/2498	67			600	
39	1	14	นาย	ชาญ	ราชกุลนา	03/07/2502	64			600	
40	1	70	นาย	ชาญชัย	ภีระบรรณ	24/01/2505	61			600	
41	1	193	นาย	ชาตรี	ชัยชนะเลิศ	31/03/2506	60			600	
42	1	373	นาย	เชิด	กลิ่นหอม	17/07/2497	69			600	
43	1	8	นาย	ดวงแก้ว	ปัญญาวิชา	10/09/2490	76			700	
44	1	253	นาย	ดวงทิพย์	วันดี	12/03/2499	67			600	
45	1	34	นาย	ดวงเนตร	ชัยชนะ	30/09/2502	64			600	
46	1	355	นาย	ดุสิต	ใจศรี	25/09/2494	72			700	
47	1	183	นางสาว	เดือนฉาย	โชคคร้ว	25/04/2507	60			600	
48	1	73	นาง	เดือนฉาย	ปิ่นดา	02/02/2493	73			700	
49	1	387	นาง	ตรีรัตน์	ทิวชัย	03/11/2505	60			600	
50	1	253	นาง	ดวงพร	มณีรัตน์	01/09/2501	65			600	
51	1	61	นาง	ตีบ	ใจสุทธิ	03/06/2493	73			700	
52	1	67	นาย	ตีบ	ประชุมของ	15/04/2500	66			600	
53	1	401/14	นาง	เดือนใจ	ประทุมวงษ์	01/01/2504	62			600	
54	1	99	นาง	โตย	วงศ์ต๋อย	13/12/2477	88			800	
55	1	104	นาย	ถนอม	มาชื่น	05/09/2487	79			700	
56	1	82	นาย	ถนอม	อินทะรังษี	16/07/2486	80			800	

57	1	326	นาย	ทงศักดิ์	โพธิเลิศ	27/10/2500	65		600
58	1	87/1	นาย	ทงศักดิ์	มณีรัตน์	11/05/2507	60		600
59	1	304	นาง	ทอน	มณีรัตน์	01/01/2490	76		700
60	1	386	นาง	ทักษิณาวรรณ	จันทะการ	27/02/2503	63		600
61	1	26	นาง	ทิพาพร	ทวีพร	09/08/2496	70		700
62	1	258	นาง	เที่ยง	อินดีะ	20/02/2490	76		700
63	1	405/8	นาย	ธนาวัฒน์	ธิตกุลรัตน์	10/08/2497	69		600
64	1	411	นาย	ธีระ	อนันตโชติ	11/05/2487	79		700
65	1	264	นาย	ธุมเกตุ	ฟองเพชร	01/03/2501	65		600
66	1	367	นาง	นภาพร	จันทโชติ	12/06/2504	62		600
67	1	100	นาง	นภาพร	ปัญญาบุญ	29/07/2504	62		600
68	1	487	นาง	นวลศรี	วงษ์เทพ	01/07/2497	69		600
69	1	70	นาย	น้อย	รัศมี	05/07/2492	74		700
70	1	151	นาง	นิตย	มณีรัตน์	06/06/2500	66		600
71	1	390	นาง	นิตยา	ธรรมชัย	09/01/2505	61		600
72	1	33	นาย	นิเวช	วันดี	13/01/2501	65		600
73	1	306	นาย	บรรเทา	ละล้า	04/03/2507	60		600
74	1	97	นาง	บัวแก้ว	การุณจิตต์	11/01/2494	72		700
75	1	10	นาง	บัวจิ้น	มณีรัตน์	07/09/2495	71		700
76	1	11	นาง	บัวจิ้น	แสนนุกุล	01/12/2491	74		700
77	1	236	นาง	บัวผัด	กาวิ	02/04/2502	64		600

78	1	53	นาง	บัวผัน	วงศ์น้อต	15/09/2492	74	นางสาววาสนา วงศ์น้อต	700	
79	1	225	นาย	บุญช่วย	สุขสีบ	01/07/2496	70		700	
80	1	8	นาง	บุญตาน	ปัญญาวิชา	05/08/2493	73		700	
81	1	301	นาย	บุญธรรม	รังษี	12/05/2505	61	นางจันทร์ทา รังษี	600	
82	1	425	นาย	บุญนัต	เลียบแหลม	06/03/2499	67		600	
83	1	101	นาง	บุญปิ่น	คำดา	13/01/2494	72		700	
84	1	371	นาย	บุญพบ	ไชยวุฒิ	13/11/2500	65		600	
85	1	435	นาย	บุญมี	นันทะ	04/08/2504	62		600	
86	1	170	นาง	บุญสม	บุตรลุย	01/01/2494	72		700	
87	1	405/6	นาย	บุญสิน	งามนางนาค	23/02/2505	61		600	
88	1	132	นางสาว	บุปผา	ประชุมของ	07/05/2501	65		600	
89	1	248	นาง	ประจวบ	รัตนนทลี	01/01/2484	82	นางนางรัชนี ทองแจ้	800	
90	1	389	นาย	ประทีป	อุตสาหะ	05/07/2486	80		800	
91	1	3	นาง	ประหยัด	เสาร์สุวรรณ	22/12/2499	66		600	
92	1	34	นาง	ปิ่น	ถูกนีก	01/01/2474	92	นางสาวกรองแก้ว ชัยชนะ	1,000	
93	1	111	นาย	ปิ่น	อ้อยผดุง	08/06/2499	67		600	
94	1	128/1	นาง	ปิว	โชคคร้ว	03/02/2502	64		600	
95	1	25	นาง	ปี่	ธิรักษาวงค์	01/04/2496	70		700	
96	1	15	นาง	ปุย	ปัญญาบุญ	07/01/2499	67		600	
97	1	655	นาง	ปุย	แสนยานุกุล	14/09/2500	66	นายภาสกร ใจยะโสภ	600	
98	1	401/13	นาง	ผกาพรรณ	จิตต์ปรีชาญ	15/08/2501	65		600	

99	1	360	นาง	ผกามาศ	แช่ลี	19/04/2495	71		700
100	1	704	นาง	ผ่องศรี	ดงปาลี	23/07/2507	60		600
101	1	25	นาย	พงษ์ศักดิ์	ธีรกีชาวงศ์	23/02/2499	67		600
102	1	399	นาง	พร	สันธิ	09/12/2490	75		700
103	1	153	นาย	พร	อ้อยหวาน	06/10/2496	69	นางสาวกาญจนา อ้อยหวาน	600
104	1	124	นาง	พรณภา	กุลนา	23/08/2503	63		600
105	1	481	นางสาว	พรทิพย์	คล้ายสุวรรณ	01/08/2506	60		600
106	1	401/13	นางสาว	พรรณนิภา	บุตรดี	31/08/2499	67		600
107	1	128	นาย	พล	โชคทวี	07/03/2505	61		600
108	1	19	นาย	พล	สลีสองสม	11/10/2501	64		600
109	1	473	นาง	พวงคำ	ใหม่หล้า	20/08/2503	63		600
110	1	258	นาง	พัชนี	จงรักษ์	09/03/2507	60		600
111	1	144	นางสาว	พัชนีญา	แสงสุกใส	24/11/2502	63		600
112	1	309	นาง	พัชรินทร์	ศรีคำ	27/04/2506	60		600
113	1	188	นาย	พิเชฐ	ทำวานาน	29/04/2507	60		600
114	1	276	นาย	พิเชียน	จอมพงษ์	15/06/2499	67		600
115	1	231	นาง	พิน	มะโนวรรณ	08/03/2494	72		700
116	1	405/9	นาย	พิสิษฐ์	บุตรตะพล	15/11/2504	61		600
117	1	190	นาย	พูนศิริ	วงษ์เทพ	01/01/2497	69	นางนวลศรี วงษ์เทพ	600
118	1	98	นาง	เพ็ญนภา	เชื้อเมืองพาน	19/10/2505	60		600
119	1	21	นาย	เพ็ท	วงศ์น้อต	04/02/2497	69	นายกฤติเดช วงศ์น้อต	600

120	1	276	นาง	เพลินพิชญ์	แก้วพาคำ	03/03/2495	71		700
121	1	225	นาง	เพียรทอง	สุขสีบ	24/08/2499	67		600
122	1	476	นาย	ไพรัตน์	ปุละเปา	19/08/2502	64		600
123	1	229	นาง	พองนวล	อินดีสม	10/04/2496	70		700
124	1	242	นาง	ภัณฑิลา	เดชประสงค์	20/06/2500	66		600
125	1	269	นาย	ภัสสภาน	เฉลิมพงษ์ชัย	10/01/2502	64		600
126	1	84	นาย	มา	วงศ์น้อท	01/10/2482	84	นางสาวมะลิวัลย์ วงศ์น้อท	800
127	1	401/24	นาง	มาลัย	วังแง	05/01/2485	81		800
128	1	200	นาย	มี	ทำวาน	24/06/2500	66		600
129	1	674	นาง	ยวง	ปัญญาบุญ	01/04/2496	70		700
130	1	219	นาง	ยุพิน	ไชยเรือน	08/12/2498	67		600
131	1	115	นาย	รณชัย	ศรีสุระ	01/02/2505	61		600
132	1	80	นาง	ระวีวรรณ	เตียรุณ	12/03/2505	61		600
133	1	687	นาง	รัชณี	เครือมณี	19/03/2489	77	นายคณศ เครือมณี	700
134	1	248	นาง	รัชณี	ทองแจ่ง	16/08/2507	60		600
135	1	288	นาง	รุจิรา	วัฒนประทีปกร	29/04/2484	82		800
136	1	19	นาง	ลัดดา	สลีสองสม	01/10/2506	60		600
137	1	112	นาง	ลำตวน	ช่างเพียร	05/12/2493	72		700
138	1	4	นาง	เลย	ศรีโชติ	21/06/2495	71		700
139	1	264	นาง	วรรณภา	พงษ์เพชร	05/07/2502	64		600
140	1	731	นาง	วคินี	ตีมศรี	05/07/2504	62		600

141	1	720	นาย	วัชรชัย	พรหมมาลี	18/12/2498	67		600
142	1	370	นาง	วัฒนา	ดอกประโคน	07/01/2505	61		600
143	1	210	นาย	วันชัย	แก้วจันท๊ะ	22/10/2502	63		600
144	1	626	นาย	วันชัย	นันทรัตน์	13/05/2500	66		600
145	1	404	นาง	วันเพ็ญ	ปัญญาบุญ	24/12/2493	72		700
146	1	6	นาง	วิมล	รัศมี	03/11/2504	61		600
147	1	401/14	นาย	วีระ	ประทุมวงษ์	01/01/2503	63		600
148	1	230	นางสาว	ศรีลา	ฟองเสียง	12/04/2504	62		600
149	1	301	นาง	ศรียรรณา	รังษี	12/08/2506	60		600
150	1	66	นาย	ศุภร์	อ้อยหวาน	08/02/2507	60	นางสาวนารีรัตน์ อ้อยหวาน	600
151	1	872	นาง	สถาน	สุริยวงค์	27/04/2502	64		600
152	1	121	นาง	สนธยา	บริวิสเตอร์	15/10/2506	60		600
153	1	206	นาง	สนม	เสื่อบางพระ	23/12/2503	62		600
154	1	310	นาย	สมจิต	แสนชัยแก้ว	25/12/2501	64		600
155	1	5	นาย	สมชาย	ศรีประเสริฐ	27/09/2504	62		600
156	1	128/1	นาย	สมเดช	เงินแท้	28/11/2501	64		600
157	1	96	นาย	สมบูรณ์	ปัญญาบุญ	08/09/2502	64		600
158	1	78	นาง	สมพร	คำเจริญ	01/01/2496	70	นายจันทร์เทศ กันธิยะ	700
159	1	83	นาง	สมพร	ปัญญา	26/01/2506	60	นายอนุชิต ปัญญา	600
160	1	27	นาง	สมศรี	ธิน้อมธรรม	23/01/2503	63		600
161	1	67	นาง	สมศรี	ประชุมของ	26/01/2500	66		600

162	1	22	นาย	สมศักดิ์	ปัญญาแก้ว	24/04/2499	67			600	
163	1	213	นางสาว	สมัยสมาน	ไกรฤกษ์	13/12/2481	84			800	
164	1	28	นาย	สมาน	ประชุมของ	24/11/2502	63			600	
165	1	872	นาย	สมาน	สุริยวงค์	01/01/2501	65			600	
166	1	199	นาย	สอน	อ้อยหวาน	01/08/2499	67	นาย		600	
167	1	152	นาย	สอาด	ประชุมของ	04/06/2504	62			600	
168	1	58	นาง	สังวาลย์	สันธิ	22/09/2503	63			600	
169	1	835	นาย	สำราญ	เพ็งมะเรียง	01/01/2502	64			600	
170	1	458	นาย	สิทธิ์	ธิสา	04/02/2505	61			600	
171	1	91	นางสาว	สุข	มณีรัตน์	21/09/2480	86			800	
172	1	28	นางสาว	สุคำ	หัตถะยะสุ	01/05/2504	62			600	
173	1	243	นาย	สุเทพ	เพงพิศ	13/01/2505	61			600	
174	1	106	นาย	สุนันทร	จันทร์แสง	09/11/2504	61			600	
175	1	348	นาง	สุพรรณ	สังตะชัย	14/06/2507	60			600	
176	1	47	นาง	สุพรรณ	สุขสถิตย์	01/01/2496	70			700	
177	1	70	นาง	สุพรรณ	ภีระบรรณ	18/02/2506	60			600	
178	1	75	นาย	สุพิน	โยเหลา	01/02/2490	76			700	
179	1	360	นาย	สุมิตร	ประพฤิวังค์	01/06/2490	76			700	
180	1	10	นาย	สุรินทร์	แสงวัฒนะ	06/05/2491	75			700	
181	1	11	นาย	สุวรรณ	แสนนุกุล	05/08/2492	74			700	
182	1	295	นาย	เสกสรรค์	จันวันชัย	30/05/2507	60			600	

183	1	118	นาย	เสนห์	ปัญญาวิชา	09/10/2506	60			600	
184	1	195	นาย	เสริฐ	ศรีจักร	19/08/2500	66			600	
185	1	330	นาง	เสาร์แก้ว	เรื่อนสังข์	22/08/2504	62			600	
186	1	189	นาง	แสงเพียร	ศรีวิชัย	25/01/2507	60			600	
187	1	472	นาง	โสภา	วิไลศิริ	20/09/2498	68			600	
188	1	160	นาย	หน่อแก้ว	ปั้นแก้ว	12/06/2492	74			700	
189	1	50	นาย	หลง	แสนวงมา	01/01/2495	71			700	
190	1	504	นาง	ไหว	ไชยเนตร	02/06/2475	91	นายนายประทีป ไชยเนตร		1,000	
191	1	199	นาย	อัน	อ้อยหวาน	11/09/2478	88	นายวิทยา อ้อยหวาน		800	
192	1	83	นาย	อนุชิต	ปัญญา	05/03/2504	62			600	
193	1	256	นาย	อรินทร	จันทร์ประเสริฐ	02/06/2494	72			700	
194	1	88	นาง	อลิศา	ศรีโชติ	22/12/2505	60			600	
195	1	397	นาง	อวน	ยาปโรหิต	15/06/2485	81	นางอุไร ยาปโรหิต		800	
196	1	105	นาง	ออน	ธรรมชัยรัตน์	29/04/2500	66			600	
197	1	835	นาง	อัญชุลี	เพ็งมะเรียง	16/03/2503	63	นาง		600	
198	1	195	นาง	อารินทร์	ศรีจักร	17/12/2500	65			600	
199	1	215	นางสาว	อารีรักษ์	ไชยเรื่อน	15/09/2506	60			600	
200	1	612	นาง	อำพร	แช่จำว	10/02/2507	60			600	
201	1	522	นาง	อำพร	อินตะ	16/12/2498	67			600	
202	1	4	นาย	อินจันทร์	ศรีโชติ	09/08/2492	74			700	
203	1	404	นาย	อินสม	ปัญญาบุญ	24/06/2495	71	นางวันเพ็ญ ปัญญาบุญ		700	

204	1	39	นาย	อินสม	ปัญญาบุญ	09/04/2497	69		600
205	1	87	นาย	อินสอน	มณีรัตน์	06/08/2480	86		800
206	1	397	นาง	อุไร	ยาปโรหิต	27/03/2506	60		600
207	1	458	นาง	อุไรวรรณ	อริยเกษตรมงคล	25/07/2505	61		600
208	1	107	นาง	อุษณีย์	กิจวัฒนา	05/06/2496	70		700
209	1	401/4	นาง	อุษาพร	มหายศนันท์	15/06/2506	60		600
210	1	208	นาย	เอกชัย	ดวงสิทธิ์	01/05/2496	70		700
211	1	36	นาย	เอี่ยม	รัศมี	23/05/2504	62		600
212	1	236	นาย	เงิน	กาวิ	19/07/2498	68		600
213	1	78	นาย	จันทร์เทศ	กันธิยะ	04/08/2498	68		600
214	1	20	นาง	เที่ยง	จิตมโนวรรณ	20/09/2498	68		600
215	1	18	นาย	บุญทวี	วังแก้ว	11/12/2497	68		600
216	1	201	นาง	ปิ่นแก้ว	ไชยขมภู	06/12/2497	68		600
217	1	27	นาย	เป็ง	ธิน้อมธรรม	01/01/2498	68		600
218	1	337	นาง	ศรีแพร	เจริญคุณ	01/01/2498	68		600
219	1	9	นาย	สุผัด	รัศมี	12/06/2498	68		600
220	1	114	นาย	แสวง	ทาฤทธิ	09/07/2498	68		600
221	1	17	นาย	อินแก้ว	มณีรัตน์	15/10/2497	68		600

ผู้สูงอายุที่พบว่ามีคามพิการ

ลำดับ	หมู่ที่	บ้านเลขที่	ชื่อ - นามสกุล	วันเกิด	อายุ	ผู้ดูแล/ผู้รับมอบอำนาจ	เงินเบี้ยยังชีพที่ได้รับ	หมายเหตุ
-------	---------	------------	----------------	---------	------	------------------------	--------------------------	----------

1	1	49	นาง	แก้ว	ใจผัด	12/02/2476	90	นางสาวเพ็ญศรี ใจผัด	800
2	1	8	นาย	ดวงแก้ว	ปัญญาวิชา	10/09/2490	76	นางบุญदान ปัญญาวิชา	800
3	1	253	นาย	ดวงทิพย์	วันดี	12/03/2499	67		800
4	1	355	นาย	ดุสิตธี	ใจศรี	25/09/2494	72		800
5	1	99	นาง	โตย	วงศ์ต๋อย	13/12/2477	88	นางจันทร์สวย จันทร์ินทุ	800
6	1	70	นาย	น้อย	รัศมี	05/07/2492	74		800
7	1	10	นาง	บัวจัน	มณีรัตน์	07/09/2495	71		800
8	1	371	นาย	บุญพบ	ไชยวุฒิ	13/11/2500	65		800
9	1	248	นาง	ประจวบ	รัตนนทลี	01/01/2484	82	นางนางรัชณี ทองแจ่ง	800
10	1	34	นาง	ปิ่น	ถูกนิก	01/01/2474	92	นางสาวกรองแก้ว ชัยชนะ	800
11	1	25	นาย	พงษ์ศักดิ์	อิริภางค์	23/02/2499	67		800
12	1	124	นาง	พรณภา	กุลนา	23/08/2503	63	นายน้อย รัศมี	800
13	1	21	นาย	เพ็ท	วงศ์น้อต	04/02/2497	69	นายกฤติเดช วงศ์น้อต	800
14	1	476	นาย	ไพรัตน์	ปุละเปา	19/08/2502	64	นางสาวรัตติยา ปุละเปา	800
15	1	401/24	นาง	มาลัย	วังแง	05/01/2485	81	นายเสรี วังแง	800
16	1	78	นาง	สมพร	คำเจริญ	01/01/2496	70	นายจันทร์เทศ กันธิยะ	800
17	1	199	นาย	สอน	อ้อยหวาน	01/08/2499	67	นายวิทยา อ้อยหวาน	800
18	1	404	นาย	อินสม	ปัญญาบุญ	24/06/2495	71	นางวันเพ็ญ ปัญญาบุญ	800

ทะเบียนฐานข้อมูลผู้สูงอายุที่มีสิทธิรับเงินเบี้ยยังชีพผู้สูงอายุ ขององค์การบริหารส่วนตำบลรอบเวียง
ตำบลรอบเวียง อำเภอเมืองเชียงราย จังหวัดเชียงราย

ข้อมูล ณ 29 กันยายน 2566

ข้อมูลผู้สูงอายุ หมู่ที่ 2

ลำดับ	หมู่ที่	บ้านเลขที่	ชื่อ - นามสกุล	วันเกิด	อายุ	ผู้ดูแล/ผู้รับมอบอำนาจ	เงินเบี้ยยังชีพที่ได้รับ (บาท)	หมายเหตุ
1	2	10	นาง กรรณิกา วงศ์แปงวงศ์	04/09/2504	62		600	
2	2	317	นาย ก่อง ปัญญาดี	01/01/2482	84		800	
3	2	182	นาง กอแก้ว สุทธิ	13/11/2503	62		600	
4	2	90	นางสาว กอคำ เจริญผล	03/04/2491	75		700	
5	2	121	นาง กาญจนา ใจจิณา	11/06/2503	63		600	
6	2	342	นาง กาย หมื่นไชยวงศ์	28/08/2480	86		800	
7	2	171	นาย เกษม ปวงผาบ	09/01/2499	67		600	
8	2	82	นาง เกียง เชื้อนเพชร	08/05/2477	89		800	
9	2	84	นาย แก้ว จีระสิงห์	15/04/2483	83		800	
10	2	184	นาง ชันแก้ว แสงไทย	15/04/2475	91		1,000	
11	2	101	นาง ชันแก้ว อินตะคำ	17/01/2496	70		700	
12	2	18	นาย เขียว สายสืบ	01/01/2486	80		800	
13	2	129	นาย คำ สายนาคำ	05/07/2482	84		800	
14	2	176	นาย คำปิ่น กุศล	15/02/2500	66		600	
15	2	124	นาย คำปิ่น บุญเรือง	25/11/2499	66		600	
16	2	209	นาง คำภา ผาบจันสิงห์	01/01/2505	61		600	
17	2	160	นาย คำมา แก้วประภา	10/03/2499	67		600	
18	2	60	นาง คำออน กันธิยะ	24/04/2493	73	นายถิ่น นามชื่อ	700	
19	2	231	นาย จันท์ จันท์ติยะ	29/03/2480	86		800	
20	2	54	นาย จันท์ดา นางแล	01/01/2499	67	นางสมฉาย นางแล	600	
21	2	290	นาง จันท์ดิบ มาตัน	17/07/2491	75		700	
22	2	342	นางสาว จันท์บาน หมื่นไชยวงศ์	08/10/2505	60	นางกาย หมื่นไชยวงศ์	600	
23	2	90	นางสาว จันท์เป็ง เจริญผล	01/06/2494	72		700	
24	2	104	นาง จันท์เป็ง นามชื่อ	03/08/2489	77	นางคณินันต์ นามชื่อ	700	
25	2	68	นาง จันท์สวย จอมสวรรค์	14/01/2500	66		600	
26	2	82	นาง จำปี ใจผาง	18/12/2501	64		600	
27	2	112	นาง จำปี วงศ์ใจ	13/08/2490	76		700	
28	2	170	นาย จำรัส แก้วตุ้ย	20/06/2500	66		600	
29	2	297	นาง จิดาภา อุดลย์สมศักดิ์	05/03/2492	74		700	
30	2	78	นาง จินดารักษ์ ชายสม	30/01/2500	66		600	
31	2	86	นาย จิรสิน มณีจันสุข	28/04/2505	61		600	
32	2	239	นาย เจริญ ท้าวแก่นจันท์	01/11/2504	61		600	
33	2	252	นาย เจริญ โพธิวงศ์	05/02/2504	62		600	
34	2	206	นาง ฉวีวรรณ ใจผาง	13/08/2503	63		600	
35	2	78/2	นาย ชฎิล พิระสวัสดิ์	02/08/2498	68		600	
36	2	7	นาง ชมนพร สมมิตร	01/01/2500	66		600	
37	2	222	นาง ขวากรณี จันท์วงศ์	25/08/2505	61		600	
38	2	172	นาง ขอน เชื้อนเพชร	09/06/2495	71		700	
39	2	243	นาย ชน ใจวัง	20/04/2496	70		700	

40	2	44	นาย	เจ็น	กสิวรรณ	01/01/2499	67			600
41	2	16	นาย	ดวงดี	ใจจิณา	18/12/2491	74			700
42	2	83	นาง	ดวงดี	เศรษฐจันทร์	03/07/2478	88			800
43	2	304	นาย	เดช	มานะพูลทรัพย์	01/01/2484	82			800
44	2	98	นาง	ต่อม	อารีย์	01/01/2492	74			700
45	2	141	นาง	ต่อม	อินตาพรหม	08/10/2482	83			800
46	2	100	นาง	ถนอม	ปงธิยา	09/08/2493	73			700
47	2	115	นาย	ถนอม	วงษ์อินตา	01/04/2497	69			600
48	2	144	นาย	ถนัด	ทองคำ	10/03/2489	77			700
49	2	213	นาย	ทอง	สะหัสสะ	05/09/2483	83			800
50	2	108	นาง	ทองคำ	บุญศรี	30/12/2487	78	นางรุ่งอรุณ บุญศรี		700
51	2	174	นาย	ทองคำ	ผัดเป้า	26/02/2500	66			600
52	2	206	นาย	ทองอินทร์	ใจผาวัง	02/01/2503	63			600
53	2	197	นาง	ทัศนีย์	สุภา	25/05/2503	63			600
54	2	141	นาย	ทา	อินตาพรหม	06/10/2482	83			800
55	2	234	นาย	ธนาพันธ์	แก้วกัน	16/12/2504	61			600
56	2	243	นาง	ธีระภักดิ์	ใจวัง	13/11/2500	65			600
57	2	222	นาย	นิเวศ	จันทร์วงศ์	02/05/2505	61			600
58	2	70	นาง	แตงน้อย	ใจผาวัง	18/09/2496	70			700
59	2	133	นาง	บัวคำ	ปรีชา	20/09/2492	74			700
60	2	155	นาง	บัวคำ	สิงห์หัน	15/10/2500	65			600
61	2	176	นาย	บัวหลี่	กุศล	10/05/2501	65			600
62	2	128	นาง	บัวเหลียว	สายนาคำ	30/07/2499	67			600
63	2	158	นาง	บัวไหล	วงศ์อ่อน	09/03/2497	69			600
64	2	317	นาง	บัวอ่อน	ปัญญาดี	05/05/2506	60			600
65	2	109	นาง	บัวยอม	บุญเจริญ	03/10/2502	63			600
66	2	161	นาง	บานเย็น	วงศ์สิทธิ์	15/05/2503	63			600
67	2	13	นาง	บุญญพร	ใจผาวัง	01/04/2487	79			700
68	2	238	นาย	บุญทา	ใจจิณา	01/07/2481	85			800
69	2	304	นาง	บุญยัง	มานะพูลทรัพย์	02/06/2489	77			700
70	2	127	นาย	บุญยีน	บุญดิน	20/06/2494	72			700
71	2	132	นาย	บุญฤทธิ์	อินคำฟู	01/11/2501	64			600
72	2	70	นาย	บุญเลื่อน	ใจผาวัง	13/03/2486	80			800
73	2	113	นาย	บุญเสริม	สิทธิขั้นแก้ว	30/01/2506	60			600
74	2	66/1	นาง	บุรรัตน์	เจริญธีราพงษ์	12/08/2507	60			600
75	2	304	นาง	เบญจพร	ปัญญาใจ	07/09/2506	60			600
76	2	47	นาง	ประอวม	ห้าวheim	07/01/2490	76			700
77	2	265	นาง	ปราณี	บุญรอด	18/10/2500	65			600
78	2	230	นาย	ปราโมทย์	มาตัน	22/11/2505	60			600
79	2	58	นาง	ปา	พุทธิมา	04/08/2481	85	นายไพศาล พุทธิมา		800
80	2	237	นาง	ปิมปา	นามชื่อ	17/07/2483	83			800
81	2	145	นาง	เป็ง	สมบัติ	13/03/2490	76			700
82	2	246	นาย	พนม	อินตาพรหม	20/02/2501	65	นางเสาวนีย์ อินตาพรหม		600
83	2	299	นาง	พรรณิ	นาทะสัน	17/08/2503	63			600
84	2	249	นาง	พันธ์ดา	แสงไทย	04/10/2502	63			600

85	2	54/1	นาง พิศมัย	ใจจิณา	11/04/2505	61		600
86	2	256	นาง เพ็ญ คำวัง		02/03/2487	79	นางปราณี ไชยเลิศ	700
87	2	48/1	นาง เพ็ญศรี	ชุมภูรัตน์	05/07/2490	76		700
88	2	94/1	นาย ไพฑูรย์	จิตต์เพ็ชร	10/02/2501	65		600
89	2	220	นาง พงศ์คำ	บุญยัง	09/12/2504	61		600
90	2	61	นาง พงษ์จันทร์	คำเครือ	17/08/2499	67		600
91	2	71/1	นาย พ็อน	ศรีสุกใส	03/10/2486	79		700
92	2	187	นาย มณฑล	แสนสุรินทร์	12/06/2504	62		600
93	2	191	นาย มนต์	แสนมหายักษ์	05/04/2503	63		600
94	2	174	นาง มาลี	ผัดเป่า	15/02/2504	62		600
95	2	200	นาย ยงยุทธ	ปางผาบ	01/07/2501	65		600
96	2	71	นางสาว ยุพิน	ใจจิณา	17/10/2495	70		700
97	2	33	นาง รตนพร	อภิวังค์ษา	17/06/2506	60		600
98	2	69	นางสาว เรณู	สุคันธมาลา	27/05/2505	61		600
99	2	80	นาง เรณู	สุวรรณ	23/09/2504	62		600
100	2	123	นาง เรือนปั้น	ใจจิณา	04/04/2492	74		700
101	2	287	นาย โจง	จินะ	01/09/2506	60	นางสาวเมษา จินะ	600
102	2	210	นางสาว ลัดดา	บุญศรี	27/11/2505	60		600
103	2	244	นาง วรณดี	จ๊ะสิงห์	23/07/2501	65		600
104	2	205	นาง วรณา	นามวงศ์	04/11/2506	60		600
105	2	30	นาย วรินทร์	วงศ์ปั้น	29/07/2507	60		600
106	2	297/1	นาย วันชัย	จันทร์ปัญญา	15/04/2506	60		600
107	2	37	นาง วันทนา	อินทะชัย	01/07/2502	64		600
108	2	72	นาง วาภูมิ	ชุมภูรัตน์	23/12/2505	60		600
109	2	133	นาย วิชัย	ปรีชา	08/10/2493	72		700
110	2	330	นาย วิฑูร	เชื่อนรอบ	13/11/2504	61		600
111	2	114	นาง วิมล	วงศ์บุญมา	24/12/2503	62		600
112	2	178	นาย วิรัตน์	เชื่อนเพชร	17/11/2506	60		600
113	2	98	นาย วิสูตร	แจ่มจรัส	15/02/2502	64		600
114	2	10	นาย ศรี	วงศ์แปงวงศ์	25/07/2499	67		600
115	2	326	นาย ศรีโก้	ศรีปัญญา	03/11/2494	71		700
116	2	19	นาง ศรีจันทร์	สุภา	04/11/2498	67		600
117	2	147	นาง ศรีซอน	วงศ์ลา	25/06/2500	66		600
118	2	75	นางสาว ศรีพรรณ	เจริญผล	17/08/2492	74		700
119	2	127	นาง ศรีพรรณ	บุญดิน	10/12/2497	68		600
120	2	66	นางสาว ศรีลา	ใจผาวัง	09/06/2495	71		700
121	2	76	นาง ศรีวรรณ	โคตรสุข	05/08/2495	71		700
122	2	63	นาง ศรีวรรณ	ใจจิณา	01/01/2483	83		800
123	2	224	นาย ศักดิ์ปรีณ	ต่อมแก้ว	06/05/2507	60		600
124	2	72	นาง ศิริวัฒนา	ชุมภูรัตน์	26/08/2503	63		600
125	2	272	นาย สงวนชัย	มาละพัฒน์	22/11/2506	60		600
126	2	247	นาย สมเกียรติ	เจริญผล	25/10/2501	64		600
127	2	249	นาย สมจิต	แสงไทย	07/12/2496	69		600
128	2	54	นาง สมฉาย	นางแล	25/01/2496	70		700
129	2	163	นาย สมชาติ	ราชสมบัติ	20/10/2505	60		600

130	2	80	นาย สมชาย บุญยัง	22/01/2504	62		600
131	2	161	นาย สมฤทธิ์ วงศ์สิทธิ์	22/11/2499	66		600
132	2	114/1	นาง สมศรี แสนแก้วภาค	17/11/2499	66		600
133	2	241	นาย สมศักดิ์ ประมุขศรี	14/04/2506	60		600
134	2	97	นาย สมศักดิ์ อาษา	02/09/2495	71		700
135	2	283	นาง สมหมาย พ.ประสิทธิ์	20/11/2500	65		600
136	2	33	นาย สมาน อภิวงค์ษา	05/11/2506	60		600
137	2	261	นาย สังวาลย์ คำสม	22/03/2495	71		700
138	2	123	นาย สามนวล ใจจิณา	05/10/2488	77		700
139	2	155	นาย สำราญ สิงห์หัน	01/03/2499	67		600
140	2	58	นาย สิงห์ พุทธิมา	11/07/2480	86	นายไพศาล พุทธิมา	800
141	2	170	นาง สืออน แก้วค้อย	02/07/2501	65		600
142	2	86	นาง สุข มณีจันทร์สุข	03/06/2487	79	นางรัตนา มณีจันทร์สุข	700
143	2	254	นาง สุ่น แสงอุ่ม	01/01/2490	76		700
144	2	252	นาง สุรีพร โพธิวงศ์	06/04/2506	60		600
145	2	305	นาย สุวรรณ สะเจริญ	07/06/2497	69		600
146	2	144	นาง เสี่ยม ทองคำ	05/04/2494	72		700
147	2	30	นาง เสาร์แก้ว วงศ์ปั้น	30/01/2482	84		800
148	2	18	นาง เสาร์แก้ว สายสืบ	10/06/2493	73		700
149	2	246	นาง เสาวนีย์ อินตาพรหม	18/11/2505	60		600
150	2	9	นาง แสงเดือน เรือนมี	16/07/2506	60		600
151	2	4	นาง แสงบุญ ศิริคำปา	01/03/2494	72		700
152	2	205	นาย แสง นามวงศ์	03/07/2501	65		600
153	2	175	นาง โสภิน ใจชุ่ม	01/12/2504	61		600
154	2	238	นาง อนงค์ ใจจิณา	03/02/2492	74		700
155	2	173	นาง อนงค์ เลอเมย์	03/02/2503	63		600
156	2	227	นาง อรรธยา เทพนั้น	09/04/2503	63		600
157	2	132	นาง ออน อินคำฟู	23/02/2505	61		600
158	2	171	นาง อัญชลี ปวงผาบ	29/08/2504	62	นายกิตติกร ปวงผาบ	600
159	2	247	นาง อัมพร เจริญพล	16/08/2504	62		600
160	2	305	นาง อัมพร สะเจริญ	27/03/2499	67		600
161	2	28	นาง อารีย์ อยู่อินทร์	31/07/2503	63		600
162	2	69	นาง อำนวย วงศ์มูล	07/06/2492	74		700
163	2	117	นาง อำไพ ลุนศรีทอง	01/01/2497	69		600
164	2	71/1	นาง อำไพ ศรีสุขใส	15/02/2499	67		600
165	2	131/1	นาย อินถา พรหมยศ	15/10/2494	71		700
166	2	114	นาย อินทร์ วงศ์บุญมา	10/06/2502	64		600
167	2	79/1	นาย อุทิศ บุญศรี	16/02/2507	60		600
168	2	152	นาง คำใบ ดวงตีบ	05/11/2497	68		600
169	2	131	นาง จันทร์คำ พรหมยศ	01/06/2498	68		600
170	2	49	นาง นาง คำน้อย	05/01/2498	68		600
171	2	124	นาง บัวจันทร์ บุญเรือง	01/06/2498	68		600
172	2	121	นาย บุญเลิศ ใจจิณา	04/04/2498	68		600
173	2	264	นาง ลัดดา สิทธิขันแก้ว	05/01/2498	68		600
174	2	261	นาง วิสัย คำสม	04/06/2498	68		600

175	2	24	นาย	สามารถ	ปิ่นแก้ว	07/11/2488	77		700	
176	2	147	นาย	สุย	วงษ์ลา	01/01/2498	68		600	

ผู้สูงอายุที่พบว่ามีคามพิการ

ลำดับ	หมู่ที่	บ้านเลขที่	ชื่อ - นามสกุล		วันเกิด	อายุ	ผู้ดูแล/ผู้รับมอบอำนาจ	เงินเบี้ยยังชีพที่ได้รับ	หมายเหตุ	
1	2	129	นาย	คำ	สายนาคำ	05/07/2482	84	นางบัวเหลียว สายนาคำ	800	
2	2	231	นาย	จันทร์	จันทร์ดี	29/03/2480	86		800	
3	2	342	นางสาว	จันทร์บาน	หมื่นไชยวงศ์	08/10/2505	60	นางกาย หมื่นไชยวงศ์	800	
4	2	44	นาย	เซ็น	กลีวรรณ	01/01/2499	67	นางวันทนา กลีวรรณ	800	
5	2	83	นาง	ดวงดี	เศรษฐจันทร์	03/07/2478	88	นายธีรพล เศรษฐจันทร์	800	
6	2	141	นาย	ทา	อินตาพรหม	06/10/2482	83	นายศรินทร์ อินตาพรหม	800	
7	2	238	นาย	บุญทา	ใจจิณา	01/07/2481	85	นางอนงค์ ใจจิณา	800	
8	2	304	นาง	บุญยง	มานะพูลทรัพย์	02/06/2489	77	นางจันทร์แรม สิงห์ใจ	800	
9	2	127	นาย	บุญยีน	บุญดิน	20/06/2494	72		800	
10	2	246	นาย	พนม	อินตาพรหม	20/02/2501	65	นางเสาวนีย์ อินตาพรหม	800	
11	2	299	นาง	พรณี	นาคะสัน	17/08/2503	63		800	
12	2	287	นาย	โรง	จินะ	01/09/2506	60	นางสาวเมษา จินะ	800	
13	2	66	นางสาว	ศรีลา	ใจผาวัง	09/06/2495	71		800	
14	2	171	นาง	อัญชลี	ปวงผาบ	29/08/2504	62	นายกิตติกร ปวงผาบ	800	

ทะเบียนฐานข้อมูลผู้สูงอายุที่มีสิทธิรับเงินเบี้ยยังชีพผู้สูงอายุ ขององค์การบริหารส่วนตำบลรอบเวียง
ตำบลรอบเวียง อำเภอเมืองเชียงราย จังหวัดเชียงราย

ข้อมูล ณ 29 กันยายน 2566

ข้อมูลผู้สูงอายุ หมู่ที่ 3

ลำดับ	หมู่ที่	บ้านเลขที่	ชื่อ - นามสกุล	วันเกิด	อายุ	ผู้ดูแล/ผู้รับมอบอำนาจ	เงินเบี้ยยังชีพที่ได้รับ (บาท)	หมายเหตุ
1	3	449	นาย กองแก้ว บุญศรี	06/07/2501	65		600	
2	3	4	นาย กอน มณีรัตน์	23/01/2499	67		600	
3	3	112	นาง กิตติยาดี ใจนวล	01/09/2501	65		600	
4	3	68	นาง กุลนันท์ ใจแปง	17/04/2503	63		600	
5	3	22	นาง เกษร นันตะภูมิ	03/09/2505	61		600	
6	3	173	นาง คำ ต่อมแก้ว	09/02/2493	73		700	
7	3	173	นาย คำตัน ต่อมแก้ว	06/10/2491	74		700	
8	3	82	นาง จันท์ ทาสีบ	05/10/2488	77		700	
9	3	336	นาย จันท์ วรรณนิล	24/03/2495	71		700	
10	3	81	นาง จันท์ดี ยศชัยภูมิ	07/02/2492	74		700	
11	3	161	นางสาว จันทรทา บ่อศรี	09/04/2494	72		700	
12	3	3	นาง จันทรา จันทะโชติ	12/09/2482	84		800	
13	3	486	นาง จำปี ปัญญาใจ	19/11/2492	73	นายอินสม ปัญญาใจ	700	
14	3	26	นาง จีรวรรณ สะสม	11/01/2505	61		600	
15	3	2	นาง แจ่มใส บุญศรี	07/11/2503	62		600	
16	3	2	นาย ณรงค์ บุญศรี	05/10/2503	62		600	
17	3	45	นาง นิชาภา ปัญญาผาบ	15/12/2504	61		600	
18	3	32	นาย ดวง สุขกันทา	31/10/2505	60		600	
19	3	14	นาง ดาวเรือง บุญศรี	15/10/2503	62		600	
20	3	82	นาง เคนนภา ทาสีบ	13/06/2506	60		600	
21	3	142	นาง ตาน ยศชัยภูมิ	24/03/2507	60		600	
22	3	42	นาย ทองคำ บุญศรี	14/10/2500	65		600	
23	3	206	นาง ทองคำ บุญศรี	01/01/2501	65		600	
24	3	185	นาง ทองใบ ตาคำนิล	06/12/2485	80		800	
25	3	131	นาง ทองใบ ปัญญาผาบ	09/10/2500	65		600	
26	3	156	นาง ทศนีย์ จันตาอินทร์	27/11/2505	60		600	
27	3	140	นาย ทิศ สมณะ	01/01/2497	69		600	
28	3	154	นาย แทน วรรณนิล	18/05/2481	85		800	
29	3	38	นาง ธนวันต์ ใจฟู	03/09/2496	70		700	
30	3	56	นาง นงคราญ ทิศเอี่ยม	14/08/2505	61		600	
31	3	206	นาย นพ บุญศรี	01/04/2497	69	นางทองคำ บุญศรี	600	
32	3	394	นาย นพ ปัญญา	25/12/2503	62		600	
33	3	159	นาง นภาพิพย์ ใจผาวัง	10/10/2489	76	นางพิกุล ไชยยศ	700	
34	3	149	นางสาว นวล วงศ์จักร	03/06/2484	82	นางสาวปิตตา แก้วพรม	800	
35	3	148	นาย นัน ใจผาวัง	03/02/2496	70		700	
36	3	134	นาย นิพนธ์ รินท้าว	26/03/2495	71		700	
37	3	12	นาง นิภา กันทะลา	23/09/2505	61		600	
38	3	16	นาง บัวแก้ว ปัญญารักษ์	06/05/2499	67		600	
39	3	203	นาง บัวแก้ว พรมยศ	13/08/2503	63		600	

40	3	65	นาง	บัวแก้ว	หน่อแก้ว	03/04/2502	64			600	
41	3	199	นาง	บัวคำ	ยศชัยภูมิ	03/02/2484	82			800	
42	3	20	นาง	บัวทิพย์	มณีชาติ	05/02/2490	76			700	
43	3	449	นาง	บัวบาน	บุญศรี	09/09/2501	65			600	
44	3	226	นาง	บัวผัด	ต่อมแก้ว	05/10/2490	75			700	
45	3	157	นาง	บัวผัด	มณีชาติ	28/01/2505	61			600	
46	3	235	นาง	บัวผั้น	สบบง	25/04/2503	63			600	
47	3	337	นาย	บุญทรง	มณีจันทสุข	08/03/2506	60			600	
48	3	132	นาง	บุญเพียร	สมศักดิ์	08/08/2501	65			600	
49	3	214	นาย	บุญศรี	กาวิรส	20/04/2492	74			700	
50	3	133	นาง	บุศรา	ปัญญารักษ์	17/05/2507	60			600	
51	3	83	นาย	ประพันธ์	คำแสด	11/09/2500	66			600	
52	3	21	นาย	ปรีชา	ยะต๊ีบ	13/04/2505	61			600	
53	3	461	นาง	ปี่	ปานเกิด	10/02/2494	72			700	
54	3	207	นาย	เป็ง	ยะฟู	02/01/2497	69			600	
55	3	13	นาย	ผาย	คำฟู	06/04/2499	67			600	
56	3	392	นาง	พลอย	ปัญญาวิชา	05/07/2495	71			700	
57	3	124	นาง	พิศมัย	ต่อมแก้ว	16/04/2507	60			600	
58	3	80	นาง	พิศมัย	ทิศเยี่ยม	12/05/2496	70			700	
59	3	450	นาง	พิศมัย	สมเป็ง	15/01/2505	61			600	
60	3	31	นาง	พองคำ	วงศ์น้อย	02/06/2504	62			600	
61	3	183	นาง	พองจันทร์	ทิศเยี่ยม	02/09/2506	60			600	
62	3	53	นาง	มณี	วรรณนิล	28/06/2490	76			700	
63	3	11	นาง	มาลัย	โอชกะ	30/04/2504	62			600	
64	3	392	นาย	ยงยุทธ	คำเวียงเปา	08/11/2501	64	นางพลอย ปัญญาวิชา		600	
65	3	214	นาง	ยวงคำ	กาวิรส	03/03/2496	70			700	
66	3	152	นาง	รวีวรรณ	เรือนแก้ว	08/09/2506	60			600	
67	3	50	นาง	ระหง	แซ่เล่า	15/07/2478	88	นางสาวศิริภัทร พันธุ์พิทยแพทย์		800	
68	3	152	นาย	ราชวัตร	วงศ์ดุย	19/09/2506	60			600	
69	3	54	นาง	ราณี	เอี่ยมชุกุล	05/05/2497	69			600	
70	3	336	นาง	เรืองศรี	ดวงต๊ีบ	16/05/2488	78			700	
71	3	149/1	นาย	เรือน	วงศ์จักร	02/05/2494	72			700	
72	3	134	นาง	เรือนแก้ว	รินท้าว	06/05/2496	70			700	
73	3	69	นาง	เรือนคำ	ใจแปง	05/01/2502	64			600	
74	3	39	นาง	เรือนคำ	อุปนันท์	05/03/2506	60			600	
75	3	56	นาย	ลา	ทิศเยี่ยม	09/01/2501	65			600	
76	3	91	นาง	ลินจง	วรรณสอน	05/11/2502	63			600	
77	3	211	นาง	วรรณดี	ใจแปง	03/07/2495	71			700	
78	3	15	นาย	วลันต์	ทั้งคำ	15/09/2505	61			600	
79	3	80	นาย	วัน	ทิศเยี่ยม	04/04/2491	75			700	
80	3	135	นาย	วิทยา	กระหมุดความ	16/10/2506	60			600	
81	3	39	นาย	วิมาน	อุปนันท์	07/06/2501	65			600	
82	3	72	นาง	วิลัย	นามชื่อ	18/06/2491	75			700	
83	3	11	นาย	ศักดิ์ดา	โอชกะ	01/01/2482	84			800	
84	3	200	นาง	ศุภาวรรณ	สมบัติ	05/11/2506	60			600	

85	3	183	นาย	สงบ	ทิศเยี่ยม	30/11/2502	63			600	
86	3	133	นาย	สนั่น	ปัญญารัก	12/08/2506	60			600	
87	3	81	นาย	สม	ยศชัยภูมิ	07/06/2484	82			800	
88	3	9809	นางสาว	สม	วงศ์จักร	03/01/2497	69			600	
89	3	164	นาง	สม	สุร่าปิง	03/09/2495	71			700	
90	3	157	นาย	สมคิด	มณีชาติ	20/08/2501	65			600	
91	3	19	นาย	สมจิตต์	วาดรูป	25/01/2506	60			600	
92	3	28	นาย	สมชัย	สมณะ	05/04/2505	61			600	
93	3	142	นาย	สมบุญ	ยศชัยภูมิ	14/01/2504	62			600	
94	3	132	นาย	สมบูรณ์	สมศักดิ์	08/05/2495	71			700	
95	3	197	นาย	สมเพชร	ใจจิณา	09/12/2492	73			700	
96	3	213	นาย	สมเพ็ชร์	ปัญญาผาบ	01/06/2502	64			600	
97	3	225	นาง	สมัย	นามชื่อ	03/05/2492	74			700	
98	3	205	นาย	สองเมือง	นามชื่อ	03/06/2491	75			700	
99	3	234	นาย	สะอาด	ใจแปง	01/02/2489	77			700	
100	3	147	นาย	สิงห์คำ	ชั้นแก้ว	07/02/2496	70			700	
101	3	236	นาง	สิริวรรณ	ใจแปง	15/10/2500	65			600	
102	3	125	นาง	สีลา	สมณะ	15/04/2498	68			600	
103	3	71	นาง	สุดสวาท	มาไทย	07/01/2505	61			600	
104	3	187	นาง	สุพรรณ	กาแม่	15/04/2504	62	นายพงศ์พัฒน์ กาแม่		600	
105	3	83	นาง	สุพรรณ	คำแฮ	25/10/2501	64			600	
106	3	36	นาง	สุพัตรา	ตุงโย	05/12/2498	67			600	
107	3	32	นาง	สุไพ	สุขกันทา	07/08/2507	60			600	
108	3	235	นาย	สุวรรณ	สบง	01/04/2505	61			600	
109	3	14	นาย	เสถียร	บุญศรี	10/02/2499	67			600	
110	3	149/1	นาง	เสาร์	วงศ์จักร	22/02/2501	65			600	
111	3	212	นาง	แสงแก้ว	อินแก้ว	14/11/2500	65			600	
112	3	202	นาง	แสงคำ	คำยังเปา	15/08/2495	71			700	
113	3	136	นาย	แสน	มณีจันทร์สุข	03/04/2473	93	นางบัวผัน สบง		1,000	
114	3	187	นาง	หนู	ปัญญาผาบ	01/01/2482	84			800	
115	3	212	นาย	หวน	อินแก้ว	04/09/2496	70			700	
116	3	60	นาย	หวั	วงศ์กุณา	19/03/2507	60			600	
117	3	139	นาง	ไหล	มาตัน	03/09/2493	73			700	
118	3	229	นาง	อนงค์	คำแฮ	02/05/2489	77	นางพรทิพย์ สายสม		700	
119	3	199	นาย	อนุสรณ์	ยศชัยภูมิ	20/02/2507	60			600	
120	3	234	นาง	อรวรรณ	ใจแปง	20/05/2488	78			700	
121	3	21	นาง	อำพร	ยะตีบ	29/10/2503	62			600	
122	3	61	นาย	อำพร	วงศ์บุญมา	04/01/2501	65			600	
123	3	148	นาง	อำพรรณ	ใจผาวัง	01/04/2499	67			600	
124	3	4	นาง	อำพันธ์	มณีรัตน์	03/03/2503	63			600	
125	3	448	นาย	อินคำ	บุญศรี	06/06/2499	67			600	
126	3	486	นาย	อินสม	ปัญญาใจ	29/01/2492	74			700	
127	3	12	นาย	อุดม	กันทะลา	18/07/2505	61			600	
128	3	160	นาย	อุดม	ราชคมน์	01/01/2496	70			700	
129	3	156	นาย	อุทัย	จินตนาอินทร์	18/08/2501	65			600	

130	3	142/1	นาง	เอ้ย	ยศชัยภูมิ	05/11/2482	83		800	
131	3	218	นาง	บัวหอม	กันต๊ะ	03/09/2498	68		600	
132	3	216	นาง	ใบ	กระหมุดความ	04/10/2497	68		600	
133	3	171	นาง	ปานคำ	ใจแปง	01/01/2498	68		600	
134	3	197	นาง	เพ็ญศรี	ใจจิณา	02/01/2498	68		600	
135	3	209	นาง	พองจันทร์	พุทธิมา	02/09/2498	68		600	
136	3	122	นางสาว	มุกดา	สารหน่อแก้ว	01/11/2497	68		600	
137	3	450	นาย	สนั่น	สมเป็ง	01/01/2498	68		600	
138	3	210	นาง	สมใจ	ปัญญาผาบ	05/01/2498	68		600	
139	3	147	นาง	สายสุนีย์	ชินแก้ว	01/01/2500	66		600	
140	3	160	นาง	แสงคำ	ราชคมน์	29/07/2500	66		600	
141	3	18	นาง	แสงคำ	ศิริตร	01/05/2498	68		600	
142	3	207	นาง	อัจฉราภาติ	ใจแปง	03/10/2497	68		600	
143	3	50	นางสาว	อัมพร	พันธุ์พิทยแพทย์	13/05/2500	66		600	
144	3	458	นาง	อำไพ	ปัญญาผาบ	05/04/2500	66		600	
145	3	57	นาย	อินบั้น	ดีบเต็ม	09/10/2493	72		700	
146	3	69	นาย	อินแฝง	ใจแปง	10/07/2500	66		600	
147	3	171	นาย	อุดม	ประชาธิกุลชัย	01/03/2492	74	นางปานคำ ใจแปง	700	
148	3	100	นาง	อุไร	วงศ์ใหญ่	30/01/2500	66		600	
149	3	213	นาง	ธิดา	ปัญญาผาบ	09/10/2497	68		600	

ผู้สูงอายุที่พบว่ามีความพิการ

ลำดับ	หมู่ที่	บ้านเลขที่	ชื่อ - นามสกุล	วันเกิด	อายุ	ผู้ดูแล/ผู้รับมอบอำนาจ	เงินเบี้ยยังชีพที่ได้รับ (บาท)	หมายเหตุ	
1	3	226	นาง บัวผัด	ต่อมแก้ว	05/10/2490	75		800	
2	3	13	นาย ผาย	คำฟู	06/04/2499	67		800	
3	3	392	นาย ยงยุทธ	คำเวียงเปา	08/11/2501	64		800	
4	3	56	นาย ลา	ทิศเยี่ยม	09/01/2501	65	นายจุษทาทิทร ทิศเยี่ยม	800	
5	3	187	นาง สุพรรณ	กาแม่	15/04/2504	62	นายพงศ์พัฒน์ กาแม่	800	
6	3	60	นาย หวัด	วงศ์กุณา	19/03/2507	60		800	
7	3	229	นาง อนงค์	คำแฮ	02/05/2489	77	นางพรทิพย์ สายสม	800	

ทะเบียนฐานข้อมูลผู้สูงอายุที่มีสิทธิรับเงินเบี้ยยังชีพผู้สูงอายุ ขององค์การบริหารส่วนตำบลรอบเวียง
ตำบลรอบเวียง อำเภอเมืองเชียงราย จังหวัดเชียงราย

ข้อมูล ณ 29 กันยายน 2566

ข้อมูลผู้สูงอายุ หมู่ที่ 4

ลำดับ	หมู่ที่	บ้านเลขที่	ชื่อ - นามสกุล	วันเกิด	อายุ	ผู้ดูแล/ผู้รับมอบอำนาจ	เงินเบี้ยยังชีพที่ได้รับ (บาท)	หมายเหตุ
1	4	222	นาง กชกร ไชยวงศ์	01/01/2505	61		600	
2	4	132	นาง จริยา ศรีรักษ์	14/05/2502	64		600	
3	4	247/1	นาง จันทร์หอม สิงห์วัลย์	21/05/2499	67		600	
4	4	204	นาย ไชยวงศ์ เปรมสมาน	16/04/2493	73		700	
5	4	187	นาง ดวงสมร ศรีไชยวงศ์	06/05/2507	60		600	
6	4	128/2	นาย ดุษฎี วงสถาวร	06/04/2496	70		700	
7	4	231	นาง ตัว เชื้อนางวัง	11/03/2499	67		600	
8	4	47	นาย ตา เราดี	01/04/2499	67		600	
9	4	242	นาย นคร พงศ์น้อย	15/04/2483	83		800	
10	4	231	นาง นพรัตน์ คำเปีย	12/04/2504	62		600	
11	4	92	นาง นาง จักรใจ	09/05/2479	87		800	
12	4	231	นาย บรรทัดณ์ สวัสดิ์	18/05/2502	64	นางตัว เชื้อนางวัง	600	
13	4	146	นาง บัวคลี่ แจ็กคำ	18/10/2476	89		800	
14	4	153	นาย บุญส่ง วงศ์คำยอด	05/04/2494	72		700	
15	4	136/42	นางสาว มุกดา หลีตระกูล	05/11/2495	70		700	
16	4	187	นาย ศรีวรรณ ศรีไชยวงศ์	17/05/2504	62		600	
17	4	47	นาง สมคิด คำเปีย	02/01/2497	69		600	
18	4	137/73	นาย สมชัย ยงเมธาวุฒิ	08/02/2507	60		600	
19	4	60	นาย สันติ ผาตินาวิน	11/06/2495	71		700	
20	4	92	นาย สี จิตโชติ	01/01/2506	60		600	
21	4	60	นาง สุธิดา ผาตินาวิน	28/04/2505	61		600	
22	4	178	นาย สุวรรณ ต่อมใจ	15/04/2506	60		600	
23	4	92	นาง อำพร มณีรัตน์	20/06/2506	60		600	
24	4	153	นาง จันทร์แจ่ม วงศ์คำยอด	06/11/2497	68		600	
25	4	2/13	นาง ต้อย ดวงสิทธิ์	01/02/2498	68		600	
26	4	247	นาง ทองศรี มณีวรรณรัตน์	06/01/2496	70		700	
27	4	3	นาย บุญศรี มณีรัตน์	04/07/2498	68		600	

ผู้สูงอายุที่พบว่ามีคามพิการ

ลำดับ	หมู่ที่	บ้านเลขที่	ชื่อ - นามสกุล	วันเกิด	อายุ	ผู้ดูแล/ผู้รับมอบอำนาจ	เงินเบี้ยยังชีพที่ได้รับ (บาท)	หมายเหตุ
1	4	231	นาย บรรทัดณ์ สวัสดิ์	18/05/2502	64	นางตัว เชื้อนางวัง	800	
2	4	146	นาง บัวคลี่ แจ็กคำ	18/10/2476	89	นายพีระศักดิ์ โสมนัส	800	
3	4	92	นาย สี จิตโชติ	01/01/2506	60	นางอำพร มณีรัตน์	800	

ทะเบียนฐานข้อมูลผู้สูงอายุที่มีสิทธิรับเงินเบี้ยยังชีพผู้สูงอายุ ขององค์การบริหารส่วนตำบลรอบเวียง
ตำบลรอบเวียง อำเภอเมืองเชียงราย จังหวัดเชียงราย

ข้อมูล ณ 29 กันยายน 2566

ข้อมูลผู้สูงอายุ หมู่ที่ 5

ลำดับ	หมู่ที่	บ้านเลขที่	ชื่อ - นามสกุล	วันเกิด	อายุ	ผู้ดูแล/ผู้รับมอบอำนาจ	เงินเบี้ยยังชีพที่ได้รับ (บาท)	หมายเหตุ
1	5	275	นาย กมล แสงสว่าง	09/01/2504	62		600	
2	5	36	นาง กมลพร จ๊ะสิงห์	27/03/2504	62		600	
3	5	25/1	นาย กฤษฏา ดิมาก	16/05/2506	60		600	
4	5	81	นาง กาบจันทร์ สันธิ	27/11/2504	61		600	
5	5	150	นาย กุมमार สันธิ	18/07/2498	68		600	
6	5	201	นาย เกรียงไกร หันตา	18/03/2498	68		600	
7	5	24	นาย ขจรศักดิ์ อินไชย	04/10/2506	60		600	
8	5	307	นาง คำ อินแก้ว	09/04/2475	91	นางสาวคนธ์ ประทุมมณี	1,000	
9	5	38	นาย คำป็น สวัสดิ์	26/06/2492	74		700	
10	5	248	นาง คำปุย อยู่อินทร์	01/01/2495	71		700	
11	5	166	นาง จรรย์ ใจผาง	14/02/2500	66		600	
12	5	23	นาย จรูญ ใจแปง	01/10/2499	67		600	
13	5	489	นาง จันดี ดวงปัญญารัตน์	26/11/2496	69		600	
14	5	40	นาย จันทร์แก้ว สิทธิแก้ว	03/09/2501	65		600	
15	5	212	นาย จันทร์แก้ว สิทธิแก้ว	01/04/2493	73		700	
16	5	91	นาง จันทร์คำ สันธิ	01/01/2487	79		700	
17	5	196	นาง จันทร์ดี อะทะสุวรรณ	15/04/2483	83	นางสาวชอนกลิ่น อะทะ	800	
18	5	284	นาง จันทร์ทิพย์ ปงสุวรรณ	01/01/2483	83	นายสมบูรณ์ ปงสุวรรณ	800	
19	5	34	นาง จันทร์นวล จ๊ะสิงห์	22/04/2489	77		700	
20	5	57	นาง จันทร์พร อะทะสุวรรณ	26/10/2502	63		600	
21	5	370	นาง จันทร์เพ็ญ ดันนิม	13/03/2505	61		600	
22	5	24	นางสาว จันทร์เพ็ญ อินไชย	08/07/2503	63		600	
23	5	147/1	นาง จันทร์สม ชุมภูรัตน์	19/01/2503	63		600	
24	5	124	นาย จารุวัตร นึกไร่	31/05/2507	60		600	
25	5	292	นาง จำรัส สมตัว	01/01/2503	63		600	
26	5	223	นางสาว จินดารัตน์ วงศรี	23/08/2498	68		600	
27	5	247	นาย เจริญ วงศ์บุญมา	19/11/2503	62		600	
28	5	171	นาง ฉวีวรรณ เตชะปิตุ	07/08/2505	61		600	
29	5	96	นาย ชยพล คชนิล	09/02/2495	71		700	
30	5	92	นาย ดวงดี ใจจินา	25/04/2482	84		800	
31	5	307	นาย ถนอม มาลารัตน์	30/01/2505	61		600	
32	5	193	นาง ทรศมาลัย ไชยประเสริฐ	05/07/2501	65		600	
33	5	42/1	นาย ทวีรัตน์ พรหมมาพิสิทธิ์	10/12/2498	67		600	
34	5	196	นาย ทองดี อะทะสุวรรณ	16/10/2479	86		800	
35	5	59	นาย ทองทรัพย์ ณ ลำปาง	10/06/2507	60		600	
36	5	333	นาย ทองหล่อ คงพูล	01/01/2492	74		700	
37	5	274	นาง นงค์เยาว์ ชุมภูรัตน์	10/06/2502	64		600	
38	5	12	นาย นพ ชุมภูรัตน์	18/07/2504	62		600	
39	5	140	นาง นฤกร หงส์ใจสุข	26/01/2500	66		600	
40	5	2	นางสาว นิทรา ปาเอื่อม	23/11/2501	64		600	
41	5	357	นาง บรรจง มานะวิโรจน์	02/09/2494	72		700	
42	5	279	นาง บัวจันทร์ จันชัยเลิศ	05/10/2502	63		600	
43	5	73	นาง บัวโย ชุมภูรัตน์	29/08/2494	72		700	
44	5	44	นาย บุญช่วย ดันนิม	24/10/2492	73		700	
45	5	288	นาง บุญชื่น สุทธิศักดิ์	01/01/2486	80	นางสาวสาวิตรี ประเสริฐ	800	
46	5	248	นาย บุญชู อยู่อินทร์	01/01/2489	77		700	
47	5	228	นาย บุญทา ดันนิม	13/01/2485	81		800	
48	5	87	นาย บุญทา อารัมย์	17/08/2494	72		700	
49	5	164	นาย บุญธรรม คำวัง	05/12/2504	61	นางนางดวงงา คำวัง	600	
50	5	85	นาง บุญนาค เกิดคำ	19/05/2498	68		600	
51	5	28	นาย บุญรัตน์ ใจผาง	12/10/2494	71		700	
52	5	149	นาย บุญเลื่อน จันจินา	10/07/2497	69		600	

53	5	104	นางสาว	ประกอบ	ว่องนารี	29/05/2505	61			600
54	5	166	นาย	ประดิษฐ์	ใจผาวัง	01/02/2498	68			600
55	5	169	นาง	ประทุม	แร่เงิน	26/02/2493	73			700
56	5	19	นาง	ประยงค์	ใจแปง	17/01/2507	60			600
57	5	15	นาย	ประสงค์	มาตัน	21/04/2500	66			600
58	5	111	นาง	ปราณี	คงพูล	01/01/2495	71			700
59	5	143	นาง	ปราณี	ไชยมนี	04/09/2499	67			600
60	5	209	นาง	ปิ่น	มาตัน	10/08/2480	86	นายสมคิด	มาตัน	800
61	5	8	นาง	ปิ่นทอง	วงศ์ศรี	06/10/2503	62			600
62	5	137	นาง	ปุ่น	ปาเอื่อม	09/09/2502	64			600
63	5	217	นาย	พีต	นุวรรณ	01/01/2485	81			800
64	5	161	นาง	พนัชกร	แสนใจ	13/06/2504	62			600
65	5	112	นาง	พรรณี	คอนชัย	25/10/2490	75			700
66	5	120	นาย	แพง	บุญยวง	10/04/2495	71			700
67	5	2/1	นาง	ไพรวรรณ	หล้าเชียงของ	25/01/2505	61			600
68	5	8	นาย	มงคล	วงศ์ศรี	22/02/2500	66			600
69	5	176	นาง	มะลิ	ชั้นชัยวงศ์	12/07/2498	68			600
70	5	370	นาย	มานิตย์	ตันหนิม	29/11/2505	60			600
71	5	5	นาง	มาลัย	แดงฟู	28/01/2504	62			600
72	5	15	นาง	มาลัย	มาตัน	21/11/2503	62			600
73	5	229	นาย	มิ่งขวัญ	หมื่นสันธิ	14/02/2506	60			600
74	5	106	นาง	มูล	จันธิมา	23/08/2490	76			700
75	5	194	นาย	เมืองแก้ว	สันธิ	19/01/2483	83	นางโสภา	สันธิ	800
76	5	221	นาย	เมืองใจ	มณีรัตน์	05/10/2486	79			700
77	5	222	นาง	ยวงคำ	ศรีคำจักร์	30/01/2506	60			600
78	5	30	นาย	ยุทธศักดิ์	บุตตี	15/01/2505	61			600
79	5	121	นาง	ยุพา	อภิชัย	27/12/2504	61			600
80	5	263	นาง	เรือนคำ	ชั้นจินา	13/04/2490	76			700
81	5	311	นาง	ลัดดา	อู่เรือน	02/01/2482	84			800
82	5	24	นาง	ลำดวน	ดวงตีบ	24/08/2499	67			600
83	5	146	นาง	วรรณดี	หมื่นสันธิ	18/08/2497	69			600
84	5	149	นาง	วิไล	จันจินา	02/06/2500	66			600
85	5	45	นาง	ศรีจันทร์	สหัสสะ	04/03/2493	73			700
86	5	142	นาย	ศรีธน	สุรักษ์	26/10/2498	67	นางสาวมุกดา	สุรักษ์	600
87	5	247	นาง	ศรีบุษย์	วงศ์บุญมา	20/12/2501	64			600
88	5	120	นาง	ศรีวรรณ	บุญยวง	08/02/2493	73			700
89	5	165	นาง	ศรีวรรณ	เรียบร้อยกิจ	02/06/2507	60			600
90	5	19	นาย	ศิริชัย	ใจแปง	29/08/2506	60			600
91	5	309	นาย	สงคราม	ไพบุลย์	06/07/2506	60			600
92	5	26	นาย	สมเจตน์	ตาคำนิล	29/05/2507	60			600
93	5	155	ส.อ.	สมนึก	ทองคำ	06/08/2490	76			700
94	5	284	นาย	สมบูรณ์	ปงสุวรรณ	03/01/2496	70			700
95	5	147/1	นาย	สมพร	ชุมภูรัตน์	10/08/2499	67			600
96	5	25	นาย	สมพล	สันธิ	04/11/2492	73			700
97	5	201	นาง	สมศรี	คำลือ	01/01/2495	71			700
98	5	36	นาย	สมศักดิ์	จ๊ะสิงห์	10/08/2502	64			600
99	5	153	นาย	สวัสดิ์	ชุมภูรัตน์	26/09/2502	64			600
100	5	93	นาง	สายสวาท	สร้างไร่	13/06/2506	60			600
101	5	67	นาย	สายัญ	แสงบุญ	16/08/2502	64			600
102	5	167	นาง	สาริกา	ทองคำ	13/05/2503	63			600
103	5	228	นาง	สำเนียง	ตันหนิม	01/04/2490	76			700
104	5	169	นาย	สุชิน	แร่เงิน	11/02/2490	76			700
105	5	153	นาง	สุดาพร	ชุมภูรัตน์	11/05/2505	61			600
106	5	176	นาย	สุนันท์	ชั้นชัยวงศ์	20/04/2499	67			600
107	5	128	นาง	สุพัตร์	ชุมภูรัตน์	20/08/2499	67			600
108	5	110	นาย	สุรัชย์	ใจผาวัง	05/05/2504	62			600
109	5	2/1	นาย	เสกสรรค์	หล้าเชียงของ	02/10/2502	63			600
110	5	103	นาง	เสาร์	เทพอาจ	01/05/2499	67			600
111	5	212	นาง	เสาร์แก้ว	ใจผาวัง	13/01/2488	78			700
112	5	30	นาง	แสงเดือน	บุตตี	02/05/2507	60			600
113	5	159	นาย	แสงสว่าง	ผืนกำ	09/08/2498	68			600

114	5	337/1	นางสาว	โสภา	ปิ่นสุวรรณ	14/12/2506	60		600
115	5	42/1	นาง	หนิม	พรมมาพิสิทธิ์	03/07/2498	68		600
116	5	134	นาย	หวิง	นันทะนะ	03/05/2496	70		700
117	5	24	นาย	อนันต์	ดวงดี	31/08/2501	65		600
118	5	155	นาง	อัมพร	ทองคำ	03/09/2491	75		700
119	5	295	นาย	อัษฎางค์	คำมูล	19/12/2498	67		600
120	5	51	นาง	อำพร	คำยา	25/06/2507	60		600
121	5	74	นาย	อินคำ	อินดีะวัง	05/08/2479	87		800
122	5	29	นาย	อินถา	วงค์ใจ	05/02/2478	88		800
123	5	146	นาย	อินทร	สุภาวรรณ	08/08/2497	69		600
124	5	321	นาง	อิสริย์	ทองคำ	13/06/2496	70		700
125	5	29/1	นาง	อุไร	วงค์ใจ	08/12/2506	60		600
126	5	52	นาย	เอกชัย	เรียบร้อยกิจ	03/08/2507	60		600
127	5	224/2	นาย	อินตา	อยู่อินทร์	01/01/2484	82		800
128	5	150	นาง	กาบแก้ว	สันธิ	29/04/2498	68		600
129	5	224/2	นาง	จันทร์แสง	อยู่อินทร์	03/06/2490	76		700
130	5	148	นาง	เจริญศรี	พุทธรักษ์	09/02/2498	68		600
131	5	137	นาย	ชุม	ป่าเอื่อม	04/01/2498	68		600
132	5	164	นาง	ดวงงา	คำวัง	01/06/2498	68		600
133	5	59	นาง	ประทีน	ณ ลำปาง	07/09/2498	68		600
134	5	27	นาง	ยุพิน	หนชัย	18/10/2497	68		600
135	5	95	นาง	ศรีวรรณ	ชีขวรัตน์	06/07/2498	68		600

ผู้สูงอายุที่พบว่ามีความพิการ

ลำดับ	หมู่ที่	บ้านเลขที่	ชื่อ - นามสกุล			วันเกิด	อายุ	ผู้ดูแล/ผู้รับมอบอำนาจ	เงินเบี้ยยังชีพที่ได้รับ (บาท)	หมายเหตุ
1	5	201	นาย	เกรียงไกร	หันตา	18/03/2498	68		800	
2	5	284	นาง	จันทร์ทิพย์	ปงสุวรรณ	01/01/2483	83	นายสมบูรณ์ ปงสุวรรณ	800	
3	5	2	นางสาว	นันทรา	ป่าเอื่อม	23/11/2501	64	นางสาวกรรณิการ์ ป่าเอื่อม	800	
4	5	288	นาง	บุญชื่น	สุทธิศักดิ์	01/01/2486	80	นางสาวสาวิตรี ประเสริฐ	800	
5	5	176	นาย	สุนันท์	ชินชัยวงศ์	20/04/2499	67		800	
6	5	212	นาง	เสาร์แก้ว	ใจผาวัง	13/01/2488	78		800	